



INDICE

1. Balance de Situación
2. Cuenta del Resultado Económico-Patrimonial
- 3.- Estado de cambios en el Patrimonio Neto
4. Estado de flujos de efectivo
5. Estados de Liquidación del Presupuesto de Gastos
6. Estados de Liquidación del Presupuesto de Ingresos
7. Resultado Presupuestario
8. Memoria:
 - 8.1 Organización y Actividad
 - 8.2 Gestión indirecta de servicios Públicos
 - 8.3 Bases de la presentación de las cuentas
 - 8.4 Normas de valoración
 - 8.5 Inmovilizado Material (modelo del coste)
 - 8.6 Patrimonio Público del Suelo (modelo del coste)
 - 8.7 Inversiones Inmobiliarias (modelo del coste)
 - 8.8 Inmovilizado Intangible
 - 8.9 Arrendamientos financieros y otras operaciones de naturaleza similar
 - 8.10 Activos financieros
 - 8.11 Pasivos financieros
 - 8.12 Coberturas contables (no se aporta por carecer de contenido)
 - 8.13 Activos construidos o adquiridos para otras entidades
 - 8.14 Moneda extranjera (no se aporta por carecer de contenido)
 - 8.15 Transferencias, Subvenciones y otros ingresos y gastos
 - 8.16 Provisiones y contingencias
 - 8.17 Información sobre medio ambiente



- 8.18 Activos en estado de venta
- 8.19 Presentación por actividades de la cuenta del resultado económico patrimonial
- 8.20 Operaciones por administración de recursos por cuenta de otros entes públicos
- 8.21 Información de operaciones no presupuestarias de tesorería
- 8.22 Contratación administrativa. Procedimientos de adjudicación
- 8.23 Estado de valores recibidos en deposito
- 8.24 Información Presupuestaria
 - 8.24.1. Modificaciones de crédito
 - 8.24.2. Remanentes de crédito
 - 8.24.3. Acreedores por operaciones pendientes de aplicar a presupuesto
 - 8.24.4. Presupuesto de ingresos. Proceso de gestión
 - 8.24.4.1. Derechos anulados
 - 8.24.4.2. Derechos cancelados
 - 8.24.4.3. Recaudación neta
 - 8.24.4.4. Devoluciones de ingresos
 - 8.24.4.5. Compromisos concertados
 - 8.24.5. Ejercicios cerrados gastos. Obligaciones de presupuestos cerrados
 - 8.24.6. Ejercicios cerrados ingresos. Derechos a cobrar de presupuestos cerrados
 - 8.24.7. Ejercicios cerrados. Variación de resultados presupuestarios ej. Anteriores
 - 8.24.8. Ejercicios posteriores. Compromisos de gasto ejercicios posteriores
 - 8.24.9. Ejercicios posteriores. Compromisos de ingreso ejercicios posteriores
 - 8.24.10. Ejecución de proyectos de gastos
 - 8.24.11. Estado del Remanente de Tesorería
- 8.25 Indicadores financieros, patrimoniales y presupuestarios
- 8.28 Hechos posteriores al cierre
- 8.29 Estado de conciliación bancaria
- 8.30 Balance de comprobación
- 8.26 Información sobre coste actividades

**CUENTA DEL RESULTADO ECONÓMICO-PATRIMONIAL
EJERCICIO 2017**

CUENTAS	NOTAS EN MEMORIA	EJ.: 2017	EJ.: 2016
	1. Ingresos tributarios y urbanísticos		
72,73	a) Impuestos		
740,742	b) Tasas		
744	c) Contribuciones especiales		
745,746	d) Ingresos urbanísticos		
	2. Transferencias y subvenciones recibidas	10.430.508,55	11.302.068,23
	a) Del ejercicio	10.421.296,57	10.594.182,19
751	a.1) Subvenciones recibidas para financiar gastos del ejercicio		
750	a.2) Transferencias	10.421.296,57	10.594.182,19
752	a.3) Subvenciones recibidas para cancelación de pasivos que no supongan financiación específica de un elemento patrimonial		
7530	b) Imputación de subvenciones para el inmovilizado no financiero	9.211,98	
754	c) Imputación de subvenciones para activos corrientes y otras		707.886,04
	3. Ventas y prestaciones de servicios		
700,701,702,703,704	a) Ventas		
741,705	b) Prestación de servicios		
707	c) Imputación de ingresos por activos construidos o adquiridos para otras entidades		
71,7940,(6940)	4. Variación de existencias de productos terminados y en curso de fabricación y deterioro de valor		
780,781,782,783,784	5. Trabajos realizados por la entidad para su inmovilizado		
776,777	6. Otros ingresos de gestión ordinaria	108.241,45	175.509,16
795	7. Excesos de provisiones		
	A) TOTAL INGRESOS DE GESTIÓN ORDINARIA (1+2+3+4+5+6+7)	10.538.750,00	11.477.577,39
	8. Gastos de personal	-7.451.281,90	-7.629.412,03
(640),(641)	a) Sueldos, salarios y asimilados	-5.829.266,23	-6.035.268,32
(642),(643),(644),(645)	b) Cargas sociales	-1.622.015,67	-1.594.143,71
(65)	9. Transferencias y subvenciones concedidas		
	10. Aprovisionamientos		
(600),(601),(602),(605),(607),61	a) Consumo de mercaderías y otros aprovisionamientos		
(6941),(6942),(6943),7941,7942,7943	b) Deterioro de valor de mercaderías, materias primas y otros aprovisionamientos		
	11. Otros gastos de gestión ordinaria	-2.168.027,64	-2.284.745,94
(62)	a) Suministros y servicios exteriores	-2.154.489,20	-2.271.207,50
(63)	b) Tributos	-13.538,44	-13.538,44
(676)	c) Otros		
(68)	12. Amortización del inmovilizado	-896.649,89	-1.063.778,68
	B) TOTAL GASTOS DE GESTIÓN ORDINARIA (8+9+10+11+12)	-10.515.959,43	-10.977.936,65

**CUENTA DEL RESULTADO ECONÓMICO-PATRIMONIAL
EJERCICIO 2017**

CUENTAS	NOTAS EN MEMORIA	EJ.: 2017	EJ.: 2016
	I. Resultado (ahorro o desahorro) de la gestión ordinaria (A+B)	22.790,57	-1.063.778,68 499.640,74
(690),(691),(692),(693) ,(6948),790,791,792 ,793,7948,799 770,771,772,773 ,774,(670),(671),(672) ,(673),(674) 7531	13. Deterioro de valor y resultados por enajenación del inmovilizado no financiero y activos en estado de venta a) Deterioro de valor b) Bajas y enajenaciones c) Imputación de subvenciones para el inmovilizado no financiero		
775,778 (678)	14. Otras partidas no ordinarias a) Ingresos b) Gastos		
	II. Resultado de las operaciones no financieras (I+13+14)	22.790,57	499.640,74
7630 760 7631,7632 761,762,769,76454 ,(66454) (663) (660),(661),(662),(669) ,76451,(66451) 785,786,787,788 ,789 7646,(6646),76459,(66459) 7640,7642,76452,76453 ,(6640),(6642),(66452),(66453) 7641,(6641) 768,(668)	15. Ingresos financieros a) De participaciones en instrumentos de patrimonio a.1) En entidades del grupo, multigrupo y asociadas a.2) En otras entidades b) De valores representativos de deuda, de créditos y de otras inversiones financieras b.1) En entidades del grupo, multigrupo y asociadas b.2) Otros 16. Gastos financieros a) Por deudas con entidades del grupo, multigrupo y asociadas b) Otros 17. Gastos financieros imputados al activo 18. Variación del valor razonable en activos y pasivos financieros a) Derivados financieros b) Otros activos y pasivos a valor razonable con imputación en resultados c) Imputación al resultado del ejercicio por activos financieros disponibles para la venta 19. Diferencias de cambio 20. Deterioro de valor, bajas y enajenaciones de activos y pasivos financieros	182,08 182,08 182,08	528,31 528,31 528,31

 5

**CUENTA DEL RESULTADO ECONÓMICO-PATRIMONIAL
EJERCICIO 2017**

CUENTAS		NOTAS EN MEMORIA	EJ.: 2017	EJ.: 2016
796,7970,766,(6960) ,(6961),(6962),(6970),(666) ,7980,7981,7982,(6980) ,(6981),(6982),(6670) 765,7971,7983,7984 ,7985,(665),(6671),6963 ,(6971),(6983),(6984),(6985)	a) De entidades del grupo, multigrupo y asociadas b) Otros			
755,756	21. Subvenciones para la financiación de operaciones financieras			
	III. Resultado de las operaciones financieras (15+16+17+18+19+20+21)		182,08	528,31
	IV. Resultado (ahorro o desahorro) neto del ejercicio (II+ III)		22.972,65	500.169,05
	+ Ajustes en la cuenta del resultado del ejercicio anterior			
	Resultado del ejercicio anterior ajustado (IV+Ajustes)			500.169,05

 6

ESTADO DE CAMBIOS EN EL PATRIMONIO NETO

EJERCICIO 2017

	NOTAS EN MEMORIA	I. Patrimonio	II. Patrimonio generado	III. Ajustes por cambios de valor	IV. Subvenciones recibidas	TOTAL
PATRIMONIO NETO AL FINAL DEL EJERCICIO 2016		10.062.942,35	807.935,81	0,00	69.553,13	10.940.431,29
AJUSTES POR CAMBIOS DE CRITERIOS CONTABLES Y CORRECCIÓN DE ERRORES		0,00	0,00	0,00	0,00	0,00
PATRIMONIO NETO INICIAL AJUSTADO DEL EJERCICIO 2017 (A+B)		10.062.942,35	807.935,81	0,00	69.553,13	10.940.431,29
VARIACIONES DEL PATRIMONIO NETO EJERCICIO 2017		0,00	22.972,65	0,00	878.088,01	901.060,66
1. Ingresos y gastos reconocidos en el ejercicio		0,00	22.972,65	0,00	878.088,01	901.060,66
2. Operaciones patrimoniales con la entidad o entidades propietarias		0,00	0,00	0,00	0,00	0,00
3. Otras variaciones del patrimonio neto		0,00	0,00	0,00	0,00	0,00
PATRIMONIO NETO AL FINAL DEL EJERCICIO 2017 (C+D)		10.062.942,35	830.908,46	0,00	947.641,14	11.841.491,95

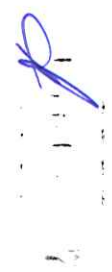

2. ESTADO DE INGRESOS Y GASTOS RECONOCIDOS

CUENTA P.G.C		NOTAS EN MEMORIA	2017	2016
129	I. Resultado económico patrimonial		22.972,65	500.169,05
	II. Ingresos y gastos reconocidos directamente en el patrimonio neto:			
	1. Inmovilizado no financiero			
920	1.1 Ingresos			
(820),(821),(822)	1.2 Gastos			
	2. Activos y pasivos financieros			
900,991	2.1 Ingresos			
(800),(891)	2.2 Gastos			
	3. Coberturas contables			
910	3.1 Ingresos			
(810)	3.2 Gastos			
94	4. Subvenciones recibidas		887.299,99	707.886,04
	Total (1+2+3+4)		887.299,99	707.886,04
	III. Transferencias a la cuenta del resultado económico patrimonial o al valor inicial de la partida cubierta:			
	1. Inmovilizado no financiero			
(823)	2. Activos y pasivos financieros			
(802),902,993	3. Coberturas contables			
(8110),9110	3.1 Importes transferidos a la cuenta del resultado económico patrimonial			
(8111),9111	3.2 Importes transferidos al valor inicial de la partida cubierta			
(84)	4. Subvenciones recibidas		-9.211,98	-707.886,04
	Total (1+2+3+4)		-9.211,98	-707.886,04
	IV. TOTAL ingresos y gastos reconocidos (I+II+III)		901.060,66	500.169,05

Estado de Cambios en el Patrimonio Neto

Operaciones Patrimoniales con la Entidad o Entidades Propietarias

EJERCICIO 2017

	NOTAS EN MEMORIA	2017	2016
1. Aportación patrimonial dineraria			
2. Aportación de bienes y derechos			
3. Asunción y condonación de la entidad o entidades propietarias			
4. Otras aportaciones de la entidad o entidades propietarias			
5. (-) Devolución de bienes y derechos			
6. (-) Otras devoluciones a la entidad o entidades propietarias			
TOTAL			

Estado de Cambios en el Patrimonio Neto

Otras Operaciones con la Entidad o Entidades Propietarias

EJERCICIO 2017

	NOTAS EN MEMORIA	2017	2016
I. Ingresos y gastos reconocidos directamente en la cuenta del resultado económico patrimonial (1+2+3)		10.430.508,55	11.302.068,23
1. Transferencias y subvenciones		10.430.508,55	11.302.068,23
1.1 Ingresos		10.430.508,55	11.302.068,23
1.2 Gastos			
2. Prestación de servicio y venta de bienes			
2.1 Ingresos			
2.2 Gastos			
3. Otros			
3.1 Ingresos			
3.2 Gastos			
II. Ingresos y gastos reconocidos directamente en el patrimonio neto (1+2)		878.088,01	
1. Subvenciones recibidas		878.088,01	
2. Otros			
TOTAL (I+II)		11.308.596,56	11.302.068,23



 01

CENTRO MUNICIPAL DE INFORMÁTICA

ESTADO DE FLUJOS DE EFECTIVO

EJERCICIO: 2017

Fecha Obtención 18/06/2018

Pág. 1

	NOTAS EN MEMORIA	2017	2016
I. Flujos de Efectivo de las actividades de Gestión		465.112,72	928.965,71
A) Cobros:		12.188.272,95	12.053.669,46
2. Transferencias y subvenciones recibidas		10.405.320,98	10.129.927,08
3. Ventas y prestaciones de servicios		5.271,70	74.068,60
5. Intereses y dividendos cobrados		103.151,83	101.968,87
6. Otros Cobros		1.674.528,44	1.747.704,91
B) Pagos:		11.723.160,23	11.124.703,75
7. Gastos de personal		7.441.046,17	7.627.521,31
10. Otros gastos de gestión		2.608.559,91	1.752.827,34
13. Otros pagos		1.673.554,15	1.744.355,10
Flujos netos de efectivo por actividades de gestión (+A-B)		465.112,72	928.965,71
II. Flujos de Efectivo de las actividades de Inversión		-994.147,37	-756.382,30
C) Cobros:		12.827,14	17.415,00
2. Venta de activos financieros		12.827,14	17.415,00
D) Pagos:		1.006.974,51	773.797,30
5. Compra de inversiones reales		985.474,51	768.097,30
6. Compra de activos financieros		21.500,00	5.700,00
Flujos netos de efectivo por actividades de inversión (+C-D)		-994.147,37	-756.382,30
VI. Incremento/Disminución Neta del Efectivo y Activos Líquidos equivalentes al efectivo (I+II+III+IV+V)		-529.034,65	172.583,41
Efectivo y activos líquidos equivalentes al efectivo al inicio del ejercicio		816.142,37	643.558,96
Efectivo y activos líquidos equivalentes al efectivo al final del ejercicio		287.107,72	816.142,37



(2017)

ESTADO DE LIQUIDACIÓN DEL PRESUPUESTO

I. LIQUIDACIÓN DEL PRESUPUESTO DE GASTOS

APLICACIÓN PRESUP.			DESCRIPCIÓN	CRÉDITOS PRESUPUESTARIOS			GASTOS COMPROMET.	OBLIGACIONES RECONOCIDAS NETAS	PAGOS	OBLIGACIONES PENDIENTES DE PAGO A 31 DE DICIEMBRE	REMANENTES DE CRÉDITO
				INICIALES	MODIFICACIONES	DEFINITIVAS					
00	4921	62300	Inv nueva func Maquinaria, instalaciones técnicas y utilaje		20.000,00	20.000,00					20.000,00
00	4921	62600	INV NUEVA FUNC SERV EQU PROCESOS INFORM		290.000,00	290.000,00					290.000,00
00	9209	10100	RETRIBUCIONES BASICAS PERSONAL DIRECTIVO	89.202,66		89.202,66	87.777,07	87.777,07	87.777,07		1.425,59
00	9209	13000	RETRIBUCIONES BASICAS DEL PERSONAL LABORAL	402.257,18		402.257,18	405.611,21	405.611,21	405.611,21		-3.354,03
00	9209	13001	HORAS EXTRAORDINARIAS DEL PERSONAL LABORAL	400,00		400,00					400,00
00	9209	13002	OTRAS REMUNERACIONES DEL PERSONAL LABORAL	105.513,61		105.513,61	98.535,51	98.535,51	98.535,51		6.978,10
00	9209	16000	SEGURIDAD SOCIAL	130.000,00		130.000,00	137.403,42	137.403,42	125.677,07	11.726,35	-7.403,42
00	9209	16200	FORMACION Y PERFECCIONAMIENTO DEL PERSONAL LABORAL	1.000,00		1.000,00	1.480,00	1.480,00	1.480,00		-480,00
00	9209	16205	SEGUROS	82.600,00		82.600,00	69.215,48	69.215,48	69.215,48		13.384,52
00	9209	16209	OTROS GASTOS SOCIALES	7.000,00		7.000,00	6.305,60	6.305,60	6.305,60		694,40
00	9209	20200	ARRENDAMIENTOS DE EDIFICIOS Y OTRAS CONTRUCCIONES	1,00		1,00					1,00
00	9209	20400	ARRENDAMIENTOS DE MATERIAL DE TRANSPORTE	1,00		1,00					1,00
00	9209	20500	ARRENDAMIENTO DE MOBILIARIO Y ENSERES	1.900,00		1.900,00	1.742,40	1.742,40	1.742,40		157,60
00	9209	21200	REP., MANTENIMIENTO Y CONSERV. DE EDIFICIOS	1,00		1,00					1,00
00	9209	21300	REP., MANTENIMIENTO Y CONSERV. DE MAQUINARIA E INSTALACIONES	1.410,00		1.410,00					1.410,00
00	9209	21400	REP., MANTENIMIENTO Y CONSERV. DE MATERIAL DE TRANSPORTE	2.000,00		2.000,00	2.062,50	2.062,50	2.062,50		-62,50
00	9209	22000	MATERIAL DE OFICINA ORDINARIO NO INVENTARIABLE	4.000,00		4.000,00	1.359,02	1.359,02	1.359,02		2.640,98
00	9209	22001	PRENSA, REVISTAS, LIBROS Y OTRAS PUBLICACIONES	1.690,00		1.690,00	885,94	885,94	853,64	32,30	804,06
00	9209	22002	MATERIAL INFORMATICO NO INVENTARIABLE	8.000,00		8.000,00	7.996,20	7.996,20	5.903,18	2.093,02	3,80
00	9209	22100	ENERGIA ELECTRICA	3.000,00		3.000,00	923,80	923,80	923,80		2.076,20
00	9209	22101	AGUA	360,00		360,00	234,17	234,17	155,34	78,83	125,83
00	9209	22103	COMBUSTIBLES Y CARBURANTES	4.200,00		4.200,00	2.966,80	2.966,80	2.564,33	402,47	1.233,20
00	9209	22104	VESTUARIO	2.000,00		2.000,00	1.840,53	1.840,53	1.840,53		159,47
00	9209	22110	PRODUCTOS DE LIMPIEZA Y ASEO	750,00		750,00					750,00
00	9209	22111	SUMINISTRO DE REPUESTOS DE MAQ. INSTALACIONES Y UTILLAJE	3.000,00		3.000,00	1.735,53	1.735,53	1.735,53		1.264,47
00	9209	22201	COMUNICACIONES POSTALES	400,00		400,00	70,62	70,62	70,62		329,38
			Suma	850.686,45	310.000,00	1.160.686,45	828.145,80	828.145,80	813.812,83	14.332,97	332.540,65

(2017)

ESTADO DE LIQUIDACIÓN DEL PRESUPUESTO

I. LIQUIDACIÓN DEL PRESUPUESTO DE GASTOS

APLICACIÓN PRESUP.	DESCRIPCIÓN	CRÉDITOS PRESUPUESTARIOS			GASTOS COMPROMET.	OBLIGACIONES RECONOCIDAS NETAS	PAGOS	OBLIGACIONES PENDIENTES DE PAGO A 31 DE DICIEMBRE	REMANENTES DE CRÉDITO	
		INICIALES	MODIFICACIONES	DEFINITIVAS						
00	9209 22204	SERVICIOS DE MENSAJERIA	350,00		350,00				350,00	
00	9209 22300	SERVICIOS DE TRANSPORTE	100,00		100,00				100,00	
00	9209 22401	SEGUROS DE VEHICULOS	3.300,00		3.300,00	2.354,49	2.354,49	2.354,49	945,51	
00	9209 22402	OTROS SEGUROS	8.000,00		8.000,00	7.836,38	7.836,38	7.836,38	163,62	
00	9209 22502	TRIBUTOS DE LAS ENTIDADES LOCALES	14.000,00		14.000,00	13.538,44	13.538,44	13.538,44	461,56	
00	9209 22601	ATENCIONES PROTOCOLARIAS Y REPRESENTATIVAS	1,00		1,00				1,00	
00	9209 22603	PUBLICACION EN DIARIOS OFICIALES	5.000,00		5.000,00	6.371,78	6.371,78	3.915,95	2.455,83	
00	9209 22699	OTROS GASTOS DIVERSOS	4.400,00		4.400,00	5.993,90	5.993,90	5.993,90	-1.593,90	
00	9209 22700	LIMPIEZA Y ASEO	1,00		1,00				1,00	
00	9209 22701	SERVICIOS DE SEGURIDAD	1,00		1,00				1,00	
00	9209 23000	DIETAS DE MIEMBROS ORGANOS DE GOBIERNO	1.000,00		1.000,00				1.000,00	
00	9209 23010	DIETAS DEL PERSONAL DIRECTIVO	1.500,00		1.500,00	1.235,31	1.235,31	1.235,31	264,69	
00	9209 23020	DIETAS DEL PERSONAL NO DIRECTIVO	500,00		500,00	478,68	478,68	478,68	21,32	
00	9209 23100	LOCOMOCION MIEMBROS ORGANOS DE GOBIERNO	1.000,00		1.000,00				1.000,00	
00	9209 23110	LOCOMOCION DEL PERSONAL DIRECTIVO	2.000,00		2.000,00	1.805,18	1.805,18	1.805,18	194,82	
00	9209 23120	LOCOMOCION DEL PERSONAL NO DIRECTIVO	500,00		500,00	175,37	175,37	175,37	324,63	
00	9209 23300	OTRAS INDEMNIZACIONES	5.000,00		5.000,00				5.000,00	
00	9261 13000	RETRIBUCIONES BASICAS DEL PERSONAL LABORAL	4.577.501,84		4.577.501,84	4.169.740,34	4.169.740,34	4.169.740,34	407.761,50	
00	9261 13001	HORAS EXTRAORDINARIAS DEL PERSONAL LABORAL	2.400,00		2.400,00	2.335,62	2.335,62	2.335,62	64,38	
00	9261 13002	OTRAS REMUNERACIONES DEL PERSONAL LABORAL	1.152.994,92		1.152.994,92	1.065.266,48	1.065.266,48	1.065.266,48	87.728,44	
00	9261 16000	SEGURIDAD SOCIAL	1.342.227,91		1.342.227,91	1.370.164,47	1.370.164,47	1.261.834,45	108.330,02	
00	9261 16200	FORMACION Y PERFECCIONAMIENTO DEL PERSONAL LABORAL	41.500,00		41.500,00	37.446,70	37.446,70	27.464,20	9.982,50	
00	9261 20600	ARRENDAMIENTOS DE EQUIPOS PARA PROCESOS DE INFORMACION	497.607,79	24.392,56	522.000,35	533.037,64	507.915,62	471.772,97	36.142,65	
00	9261 20900	CANONES	17.500,00		17.500,00				17.500,00	
00	9261 21300	REP., MANTENIMIENTO Y CONSERVACION MAQUINARIA E	6.400,00	525,01	6.925,01	6.824,96	6.824,96	6.299,90	525,06	
00	9261 21600	REP., MANT. Y CONSERVACION EQUIPAMIENTO PROCESOS	681.934,87	83.286,51	765.221,38	761.500,27	722.243,73	639.358,88	82.884,85	
00	9261 21900	REP., MANT. Y CONSERVACION OTRO INMOVILIZADO MATERIAL	10.000,00		10.000,00	8.800,00	8.800,00	8.800,00	1.200,00	
00	9261 22001	PRENSA, REVISTAS, LIBROS Y OTRAS PUBLICACIONES	13.950,00		13.950,00	13.602,08	13.602,08	13.602,08	347,92	
		Suma	9.241.356,78	418.204,08	9.659.560,86	8.836.653,89	8.772.275,33	8.517.621,45	254.653,88	887.285,53

ESTADO DE LIQUIDACIÓN DEL PRESUPUESTO

I. LIQUIDACIÓN DEL PRESUPUESTO DE GASTOS

APLICACIÓN PRESUP.			DESCRIPCIÓN	CRÉDITOS PRESUPUESTARIOS			GASTOS COMPROMET.	OBLIGACIONES RECONOCIDAS NETAS	PAGOS	OBLIGACIONES PENDIENTES DE PAGO A 31 DE DICIEMBRE	REMANENTES DE CRÉDITO
				INICIALES	MODIFICACIONES	DEFINITIVAS					
00	9261	22002	MATERIAL INFORMATICO NO INVENTARIABLE	23.000,00		23.000,00	13.138,96	13.138,96	13.138,96		9.861,04
00	9261	22112	SUMINISTROS MATERIAL ELECTRICO, ELECTRONICO Y TELECOMUNICAC	25.750,00		25.750,00	8.371,60	8.371,60	7.700,00	671,60	17.378,40
00	9261	22199	OTROS SUMINISTROS	50.000,00		50.000,00	49.966,98	49.966,98	28.580,71	21.386,27	33,02
00	9261	22200	SERVICIOS DE TELECOMUNICACIONES	709.030,51	26.396,70	735.427,21	658.785,50	517.996,80	369.735,86	148.260,94	217.430,41
00	9261	22203	COMUNICACIONES INFORMATICAS	290.469,28	22.576,16	313.045,44	314.760,67	312.944,46	290.368,32	22.576,14	100,98
00	9261	22602	PUBLICIDAD Y PROPAGANDA	12.000,00		12.000,00					12.000,00
00	9261	22706	ESTUDIOS Y TRABAJOS TECNICOS	480.200,00	4.250,09	484.450,09	302.984,93	86.050,91	64.832,57	21.218,34	398.399,18
00	9261	22799	OTROS TRABAJOS REALIZADOS POR OTRAS EMPRESAS	35.000,00		35.000,00	10.435,40	10.435,40	7.558,02	2.877,38	24.564,60
00	9261	23020	DIETAS DEL PERSONAL NO DIRECTIVO	3.000,00		3.000,00	544,88	544,88	544,88		2.455,12
00	9261	23120	LOCOMOCION DEL PERSONAL NO DIRECTIVO	3.500,00		3.500,00	3.229,65	3.229,65	3.229,65		270,35
00	9261	62600	INV NVA FUN SERV. EQUIPOS PROCESOS INFORMACION	782.000,00		782.000,00	746.919,43	517.151,82	328.127,20	189.024,62	264.848,18
00	9261	62700	INV NVA FUN SER EN PROYECTOS COMPLEJOS	90.000,00		90.000,00	82.764,11	82.764,11		82.764,11	7.235,89
00	9261	64100	GASTOS EN APLICACIONES INFORMATICAS	825.980,00		825.980,00	392.291,06	287.384,06	158.015,70	129.368,36	538.595,94
00	9291	83002	ANTICIPOS DE PAGAS AL PERSONAL A CORTO PLAZO	10,00	21.500,00	21.510,00	21.500,00	21.500,00	21.500,00		10,00
Suma				12.571.296,57	492.927,03	13.064.223,60	11.442.347,06	10.683.754,96	9.810.953,32	872.801,64	2.380.468,64

(2017)

ESTADO DE LIQUIDACIÓN DEL PRESUPUESTO DE GASTOS: RESUMEN POR CLASIFICACIÓN ECONÓMICA

Capítulo: 1 GASTOS DE PERSONAL

ARTÍCULO	CONCEPTO SUBCONCEPTO	CRÉDITOS PRESUPUESTARIOS			GASTOS COMPROMET.	OBLIGACIONES RECONOCIDAS NETAS	PAGOS	OBLIGACIONES PENDIENTES DE PAGO A 31 DE DICIEMBRE	REMANENTES DE CRÉDITO
		INICIALES	MODIFICACIONES	DEFINITIVAS					
10	Órganos de gobierno y personal directivo								
	101 Retribuciones básicas y otras remuneraciones del personal di								
	10100 Retribuciones básicas	89.202,66		89.202,66	87.777,07	87.777,07	87.777,07		1.425,59
	Total Concepto	89.202,66		89.202,66	87.777,07	87.777,07	87.777,07		1.425,59
	Total Artículo.	89.202,66		89.202,66	87.777,07	87.777,07	87.777,07		1.425,59
13	Personal Laboral								
	130 Laboral Fijo								
	13000 Retribuciones básicas	4.979.759,02		4.979.759,02	4.575.351,55	4.575.351,55	4.575.351,55		404.407,47
	13001 Horas extraordinarias	2.800,00		2.800,00	2.335,62	2.335,62	2.335,62		464,38
	13002 Otras remuneraciones	1.258.508,53		1.258.508,53	1.163.801,99	1.163.801,99	1.163.801,99		94.706,54
	Total Concepto	6.241.067,55		6.241.067,55	5.741.489,16	5.741.489,16	5.741.489,16		499.578,39
	Total Artículo.	6.241.067,55		6.241.067,55	5.741.489,16	5.741.489,16	5.741.489,16		499.578,39
16	Cuotas, prestaciones y gastos sociales a cargo del empleador								
	160 Cuotas sociales								
	16000 Seguridad Social	1.472.227,91		1.472.227,91	1.507.567,89	1.507.567,89	1.387.511,52	120.056,37	-35.339,98
	Total Concepto	1.472.227,91		1.472.227,91	1.507.567,89	1.507.567,89	1.387.511,52	120.056,37	-35.339,98
	162 Gastos sociales del personal								
	16200 Formación y perfeccionamiento del personal	42.500,00		42.500,00	38.926,70	38.926,70	28.944,20	9.982,50	3.573,30
	16205 Seguros	82.600,00		82.600,00	69.215,48	69.215,48	69.215,48		13.384,52
	16209 Otros gastos sociales	7.000,00		7.000,00	6.305,60	6.305,60	6.305,60		694,40
	Total Concepto	132.100,00		132.100,00	114.447,78	114.447,78	104.465,28	9.982,50	17.652,22
	Total Artículo.	1.604.327,91		1.604.327,91	1.622.015,67	1.622.015,67	1.491.976,80	130.038,87	-17.687,76
	Total Capítulo	7.934.598,12		7.934.598,12	7.451.281,90	7.451.281,90	7.321.243,03	130.038,87	483.316,22

ESTADO DE LIQUIDACIÓN DEL PRESUPUESTO DE GASTOS: RESUMEN POR CLASIFICACIÓN ECONÓMICA

Capítulo: 2 GASTOS CORRIENTES EN BIENES Y SERVICIOS

ARTÍCULO	CONCEPTO SUBCONCEPTO	CRÉDITOS PRESUPUESTARIOS			GASTOS COMPROMET.	OBLIGACIONES RECONOCIDAS NETAS	PAGOS	OBLIGACIONES PENDIENTES DE PAGO A 31 DE DICIEMBRE	REMANENTES DE CRÉDITO
		INICIALES	MODIFICACIONES	DEFINITIVAS					
20	Arrendamientos y cánones								
202	Arrendamientos de edificios y otras construcciones							1,00	
20200	ARREND EDIFICIOS Y OTRAS CONSTRUCCIONES	1,00		1,00				1,00	
	Total Concepto	1,00		1,00					
204	Arrendamientos de material de transporte							1,00	
20400	ARRENDAMIENTOS DE MATERIAL DE TRANSPORTE.	1,00		1,00				1,00	
	Total Concepto	1,00		1,00					
205	Arrendamientos de mobiliario y enseres							157,60	
20500	ARREND MOBILIARIO Y ENSERES	1.900,00		1.900,00	1.742,40	1.742,40	1.742,40	157,60	
	Total Concepto	1.900,00		1.900,00	1.742,40	1.742,40	1.742,40		
206	Arrendamientos de equipos para procesos de información							14.084,73	
20600	ARREND EQUIPOS PROCESOS DE INFOMACION	497.607,79	24.392,56	522.000,35	533.037,64	507.915,62	471.772,97	36.142,65	
	Total Concepto	497.607,79	24.392,56	522.000,35	533.037,64	507.915,62	471.772,97	36.142,65	
209	Cánones							17.500,00	
20900	Cánones	17.500,00		17.500,00				17.500,00	
	Total Concepto	17.500,00		17.500,00					
	Total Artículo.	517.009,79	24.392,56	541.402,35	534.780,04	509.658,02	473.515,37	36.142,65	
21	Reparaciones, mantenimiento y conservación								
212	Edificios y otras construcciones							1,00	
21200	REP, MTO Y CONS EDIF Y OTRAS CONSTRUC.	1,00		1,00				1,00	
	Total Concepto	1,00		1,00					
213	Maquinaria, instalaciones técnicas y utillaje								

ESTADO DE LIQUIDACIÓN DEL PRESUPUESTO DE GASTOS: RESUMEN POR CLASIFICACIÓN ECONÓMICA

Capítulo: 2 GASTOS CORRIENTES EN BIENES Y SERVICIOS

ARTÍCULO	CONCEPTO SUBCONCEPTO	CRÉDITOS PRESUPUESTARIOS			GASTOS COMPROMET.	OBLIGACIONES RECONOCIDAS NETAS	PAGOS	OBLIGACIONES PENDIENTES DE PAGO A 31 DE DICIEMBRE	REMANENTES DE CRÉDITO
		INICIALES	MODIFICACIONES	DEFINITIVAS					
21300	REP, MTO Y CONS MAQU, INST Y UTILLAJE	7.810,00	525,01	8.335,01	6.824,96	6.824,96	6.299,90	525,06	1.510,05
	Total Concepto	7.810,00	525,01	8.335,01	6.824,96	6.824,96	6.299,90	525,06	1.510,05
214	Elementos de transporte								
21400	REP, MTO Y CONS MATERIAL TRANSPORTE	2.000,00		2.000,00	2.062,50	2.062,50	2.062,50		-62,50
	Total Concepto	2.000,00		2.000,00	2.062,50	2.062,50	2.062,50		-62,50
216	Equipos para procesos de información								
21600	REP, MTO, CONS EQUIP PROCESOS INFORMACION	681.934,87	83.286,51	765.221,38	761.500,27	722.243,73	639.358,88	82.884,85	42.977,65
	Total Concepto	681.934,87	83.286,51	765.221,38	761.500,27	722.243,73	639.358,88	82.884,85	42.977,65
219	Otro inmovilizado material								
21900	Otro inmovilizado material	10.000,00		10.000,00	8.800,00	8.800,00	8.800,00		1.200,00
	Total Concepto	10.000,00		10.000,00	8.800,00	8.800,00	8.800,00		1.200,00
	Total Artículo.	701.745,87	83.811,52	785.557,39	779.187,73	739.931,19	656.521,28	83.409,91	45.626,20
22	Material, suministros y otros								
220	Material de oficina								
22000	Ordinario no inventariable	4.000,00		4.000,00	1.359,02	1.359,02	1.359,02		2.640,98
22001	Prensa, revistas, libros y otras publicaciones	15.640,00		15.640,00	14.488,02	14.488,02	14.455,72	32,30	1.151,98
22002	Material informático no inventariable	31.000,00		31.000,00	21.135,16	21.135,16	19.042,14	2.093,02	9.864,84
	Total Concepto	50.640,00		50.640,00	36.982,20	36.982,20	34.856,88	2.125,32	13.657,80
221	Suministros								
22100	Energía eléctrica	3.000,00		3.000,00	923,80	923,80	923,80		2.076,20
22101	Agua	360,00		360,00	234,17	234,17	155,34	78,83	125,83
22103	Combustibles y carburantes	4.200,00		4.200,00	2.966,80	2.966,80	2.564,33	402,47	1.233,20
22104	Vestuario	2.000,00		2.000,00	1.840,53	1.840,53	1.840,53		159,47
22110	Productos de limpieza y aseo	750,00		750,00					750,00

(2017)

ESTADO DE LIQUIDACIÓN DEL PRESUPUESTO DE GASTOS: RESUMEN POR CLASIFICACIÓN ECONÓMICA

Capítulo: 2 GASTOS CORRIENTES EN BIENES Y SERVICIOS

ARTÍCULO	CONCEPTO SUBCONCEPTO	CRÉDITOS PRESUPUESTARIOS			GASTOS COMPROMET.	OBLIGACIONES RECONOCIDAS NETAS	PAGOS	OBLIGACIONES PENDIENTES DE PAGO A 31 DE DICIEMBRE	REMANENTES DE CRÉDITO
		INICIALES	MODIFICACIONES	DEFINITIVAS					
		3.000,00		3.000,00	1.735,53	1.735,53	1.735,53		1.264,47
22111	Suministros de repuestos de maquinaria, utillaje y elementos								
22112	Suministros de material electrónico, eléctrico y de telecomu	25.750,00		25.750,00	8.371,60	8.371,60	7.700,00	671,60	17.378,40
22199	Otros suministros	50.000,00		50.000,00	49.966,98	49.966,98	28.580,71	21.386,27	33,02
	Total Concepto	89.060,00		89.060,00	66.039,41	66.039,41	43.500,24	22.539,17	23.020,59
222	Comunicaciones								
22200	Servicios de telecomunicaciones	709.030,51	26.396,70	735.427,21	658.785,50	517.996,80	369.735,86	148.260,94	217.430,41
22201	Postales	400,00		400,00	70,62	70,62	70,62		329,38
22203	Informáticas	290.469,28	22.576,16	313.045,44	314.760,67	312.944,46	290.368,32	22.576,14	100,98
22204	SERVICIOS DE MENSAJERIA	350,00		350,00					350,00
	Total Concepto	1.000.249,79	48.972,86	1.049.222,65	973.616,79	831.011,88	660.174,80	170.837,08	218.210,77
223	Transportes								
22300	SERVICIOS DE TRANSPORTE	100,00		100,00					100,00
	Total Concepto	100,00		100,00					
224	Primas de seguros								
22401	SEGUROS DE VEHICULOS	3.300,00		3.300,00	2.354,49	2.354,49	2.354,49		945,51
22402	OTROS SEGUROS	8.000,00		8.000,00	7.836,38	7.836,38	7.836,38		163,62
	Total Concepto	11.300,00		11.300,00	10.190,87	10.190,87	10.190,87		1.109,13
225	Tributos								
22502	Tributos de las Entidades locales	14.000,00		14.000,00	13.538,44	13.538,44	13.538,44		461,56
	Total Concepto	14.000,00		14.000,00	13.538,44	13.538,44	13.538,44		461,56
226	Gastos diversos								
22601	Atenciones protocolarias y representativas	1,00		1,00					1,00
22602	Publicidad y propaganda	12.000,00		12.000,00					12.000,00
22603	Publicación en Diarios Oficiales	5.000,00		5.000,00	6.371,78	6.371,78	3.915,95	2.455,83	-1.371,78

ESTADO DE LIQUIDACIÓN DEL PRESUPUESTO DE GASTOS: RESUMEN POR CLASIFICACIÓN ECONÓMICA

Capítulo: 2 GASTOS CORRIENTES EN BIENES Y SERVICIOS

ARTÍCULO	CONCEPTO SUBCONCEPTO	CRÉDITOS PRESUPUESTARIOS			GASTOS COMPROMET.	OBLIGACIONES RECONOCIDAS NETAS	PAGOS	OBLIGACIONES PENDIENTES DE PAGO A 31 DE DICIEMBRE	REMANENTES DE CRÉDITO
		INICIALES	MODIFICACIONES	DEFINITIVAS					
	22699 Otros gastos diversos	4.400,00		4.400,00	5.993,90	5.993,90	5.993,90		-1.593,90
	Total Concepto	21.401,00		21.401,00	12.365,68	12.365,68	9.909,85	2.455,83	9.035,32
	227 Trabajos realizados por otras empresas y profesionales								1,00
	22700 Limpieza y aseo	1,00		1,00					1,00
	22701 Seguridad	1,00		1,00					398.399,18
	22706 Estudios y trabajos técnicos	480.200,00	4.250,09	484.450,09	302.984,93	86.050,91	64.832,57	21.218,34	24.564,60
	22799 Otros trabajos realizados por otras empresas y profesionales	35.000,00		35.000,00	10.435,40	10.435,40	7.558,02	2.877,38	422.965,78
	Total Concepto	515.202,00	4.250,09	519.452,09	313.420,33	96.486,31	72.390,59	24.095,72	688.560,95
	Total Artículo.	1.701.952,79	53.222,95	1.755.175,74	1.426.153,72	1.066.614,79	844.561,67	222.053,12	
23	Indemnizaciones por razón del servicio								
	230 Dietas								1.000,00
	23000 De los miembros de los órganos de gobierno	1.000,00		1.000,00					264,69
	23010 Del personal directivo	1.500,00		1.500,00	1.235,31	1.235,31	1.235,31		2.476,44
	23020 Del personal no directivo	3.500,00		3.500,00	1.023,56	1.023,56	1.023,56		3.741,13
	Total Concepto	6.000,00		6.000,00	2.258,87	2.258,87	2.258,87		
	231 Locomoción								1.000,00
	23100 De los miembros de los órganos de gobierno	1.000,00		1.000,00					194,82
	23110 Del personal directivo	2.000,00		2.000,00	1.805,18	1.805,18	1.805,18		594,98
	23120 Del personal no directivo	4.000,00		4.000,00	3.405,02	3.405,02	3.405,02		1.789,80
	Total Concepto	7.000,00		7.000,00	5.210,20	5.210,20	5.210,20		
	233								5.000,00
	23300 OTRAS INDEMNIZACIONES	5.000,00		5.000,00					5.000,00
	Total Concepto	5.000,00		5.000,00					10.530,93
	Total Artículo.	18.000,00		18.000,00	7.469,07	7.469,07	7.469,07		

ESTADO DE LIQUIDACIÓN DEL PRESUPUESTO DE GASTOS: RESUMEN POR CLASIFICACIÓN ECONÓMICA

Capítulo: 2 GASTOS CORRIENTES EN BIENES Y SERVICIOS

ARTÍCULO	CONCEPTO SUBCONCEPTO	CRÉDITOS PRESUPUESTARIOS			GASTOS COMPROMET.	OBLIGACIONES RECONOCIDAS NETAS	PAGOS	OBLIGACIONES PENDIENTES DE PAGO A 31 DE DICIEMBRE	REMANENTES DE CRÉDITO
		INICIALES	MODIFICACIONES	DEFINITIVAS					
	Total Capítulo	2.938.708,45	161.427,03	3.100.135,48	2.747.590,56	2.323.673,07	1.982.067,39	341.605,68	776.462,41



06

(2017)

ESTADO DE LIQUIDACIÓN DEL PRESUPUESTO DE GASTOS: RESUMEN POR CLASIFICACIÓN ECONÓMICA

Capítulo: 6 INVERSIONES REALES

ARTÍCULO	CONCEPTO SUBCONCEPTO	CRÉDITOS PRESUPUESTARIOS			GASTOS COMPROMET.	OBLIGACIONES RECONOCIDAS NETAS	PAGOS	OBLIGACIONES PENDIENTES DE PAGO A 31 DE DICIEMBRE	REMANENTES DE CRÉDITO
		INICIALES	MODIFICACIONES	DEFINITIVAS					
62	Inversión nueva asociada al funcionamiento operativo de los								
623	Maquinaria, instalaciones técnicas y utillaje								20.000,00
62300	Inv nueva func Maquinaria, instalaciones técnicas y utillaje		20.000,00	20.000,00					20.000,00
	Total Concepto		20.000,00	20.000,00					
626	Equipos para procesos de información								
62600	INV NUEVA FUNC SERV EQU PROCESOS INFORM	782.000,00	290.000,00	1.072.000,00	746.919,43	517.151,82	328.127,20	189.024,62	554.848,18
	Total Concepto	782.000,00	290.000,00	1.072.000,00	746.919,43	517.151,82	328.127,20	189.024,62	554.848,18
627	Proyectos complejos								
62700	INV NUEVA FUNC SERV PROYECTOS COMPLEJOS	90.000,00		90.000,00	82.764,11	82.764,11		82.764,11	7.235,89
	Total Concepto	90.000,00		90.000,00	82.764,11	82.764,11		82.764,11	7.235,89
	Total Artículo.	872.000,00	310.000,00	1.182.000,00	829.683,54	599.915,93	328.127,20	271.788,73	582.084,07
64	Gastos en inversiones de carácter inmaterial								
641	Gastos en aplicaciones informáticas								
64100	GASTOS EN APLICACIONES INFORMATICAS	825.980,00		825.980,00	392.291,06	287.384,06	158.015,70	129.368,36	538.595,94
	Total Concepto	825.980,00		825.980,00	392.291,06	287.384,06	158.015,70	129.368,36	538.595,94
	Total Artículo.	825.980,00		825.980,00	392.291,06	287.384,06	158.015,70	129.368,36	538.595,94
	Total Capítulo	1.697.980,00	310.000,00	2.007.980,00	1.221.974,60	887.299,99	486.142,90	401.157,09	1.120.680,01



21

ESTADO DE LIQUIDACIÓN DEL PRESUPUESTO DE GASTOS: RESUMEN POR CLASIFICACIÓN ECONÓMICA

Capítulo: 8 ACTIVOS FINANCIEROS

ARTÍCULO	CONCEPTO SUBCONCEPTO	CRÉDITOS PRESUPUESTARIOS			GASTOS COMPROMET.	OBLIGACIONES RECONOCIDAS NETAS	PAGOS	OBLIGACIONES PENDIENTES DE PAGO A 31 DE DICIEMBRE	REMANENTES DE CRÉDITO
		INICIALES	MODIFICACIONES	DEFINITIVAS					
83	Concesión de préstamos fuera del sector público								
	830 Préstamos a corto plazo								
	83002 ANTICIPOS DE PAGAS AL PERSONAL	10,00	21.500,00	21.510,00	21.500,00	21.500,00	21.500,00		10,00
	Total Concepto	10,00	21.500,00	21.510,00	21.500,00	21.500,00	21.500,00		10,00
	Total Artículo.	10,00	21.500,00	21.510,00	21.500,00	21.500,00	21.500,00		10,00
	Total Capítulo	10,00	21.500,00	21.510,00	21.500,00	21.500,00	21.500,00		10,00
	Total	12.571.296,57	492.927,03	13.064.223,60	11.442.347,06	10.683.754,96	9.810.953,32	872.801,64	2.380.468,64



 22

(2017)

ESTADO DE LIQUIDACIÓN DEL PRESUPUESTO DE GASTOS: RESUMEN POR CLASIFICACIÓN PROGRAMA

Área de Gasto : 4 ACTUACIONES DE CARÁCTER ECONÓMICO.

POLÍTICA	GRUPO PROG. SUBPROGRAMA	CRÉDITOS PRESUPUESTARIOS			GASTOS COMPROMET.	OBLIGACIONES RECONOCIDAS NETAS	PAGOS	OBLIGACIONES PENDIENTES DE PAGO A 31 DE DICIEMBRE	REMANENTES DE CRÉDITO
		INICIALES	MODIFICACIONES	DEFINITIVAS					
49	OTRAS ACTUACIONES DE CARÁCTER ECONÓMICO.								
	492 GESTIÓN DEL CONOCIMIENTO.								
	4921 NUEVAS TECNOLOGIAS		310.000,00	310.000,00				310.000,00	
	Total Gr. Progra. . .		310.000,00	310.000,00				310.000,00	
	Total Política		310.000,00	310.000,00				310.000,00	
	Total Área de Gasto		310.000,00	310.000,00				310.000,00	



 11
 23

(2017)

ESTADO DE LIQUIDACIÓN DEL PRESUPUESTO DE GASTOS: RESUMEN POR CLASIFICACIÓN PROGRAMA

Área de Gasto : 9 ACTUACIONES DE CARÁCTER GENERAL.

POLÍTICA	GRUPO PROG. SUBPROGRAMA	CRÉDITOS PRESUPUESTARIOS			GASTOS COMPROMET.	OBLIGACIONES RECONOCIDAS NETAS	PAGOS	OBLIGACIONES PENDIENTES DE PAGO A 31 DE DICIEMBRE	REMANENTES DE CRÉDITO
		INICIALES	MODIFICACIONES	DEFINITIVAS					
92	SERVICIOS DE CARÁCTER GENERAL.								
920	ADMINISTRACIÓN GENERAL .								
9209	OTROS SERVICIOS ADMTRATIVOS GENERALES	897.339,45		897.339,45	867.935,33	867.935,33	851.146,53	16.788,80	29.404,12
	Total Gr. Progra. . .	897.339,45		897.339,45	867.935,33	867.935,33	851.146,53	16.788,80	29.404,12
926	COMUNICACIONES INTERNAS.								
9261	SERVICIOS INFORMATICOS	11.673.947,12	161.427,03	11.835.374,15	10.552.911,73	9.794.319,63	8.938.306,79	856.012,84	2.041.054,52
	Total Gr. Progra. . .	11.673.947,12	161.427,03	11.835.374,15	10.552.911,73	9.794.319,63	8.938.306,79	856.012,84	2.041.054,52
929	IMPREVISTOS Y FUNCIONES NO CLASIFICADAS.								
9291	IMPREVISTOS	10,00	21.500,00	21.510,00	21.500,00	21.500,00	21.500,00		10,00
	Total Gr. Progra. . .	10,00	21.500,00	21.510,00	21.500,00	21.500,00	21.500,00		10,00
	Total Política	12.571.296,57	182.927,03	12.754.223,60	11.442.347,06	10.683.754,96	9.810.953,32	872.801,64	2.070.468,64
	Total Área de Gasto	12.571.296,57	182.927,03	12.754.223,60	11.442.347,06	10.683.754,96	9.810.953,32	872.801,64	2.070.468,64
	Total	12.571.296,57	492.927,03	13.064.223,60	11.442.347,06	10.683.754,96	9.810.953,32	872.801,64	2.380.468,64

(2017)

ESTADO DE LIQUIDACIÓN DE PRESUPUESTO DE GASTOS POR GRUPO DE PROGRAMA Y CONCEPTO

Área de Gasto : 4 ACTUACIONES DE CARÁCTER ECONÓMICO.
 Política 49 OTRAS ACTUACIONES DE CARÁCTER ECONÓMICO.
 Grup. Prog. 492 GESTIÓN DEL CONOCIMIENTO.

APLIC.			DENOMINACIÓN DE LOS CONCEPTOS	CRÉDITOS PRESUPUESTARIOS			GASTOS COMPROMET.	OBLIGACIONES RECONOCIDAS NETAS	PAGOS	OBLIGACIONES PENDIENTES DE PAGO A 31 DE DICIEMBRE	REMANENTES DE CRÉDITO
CL.Programa	CL.Económica			INICIALES	MODIFICACIONES	DEFINITIVAS					
G. Prog.	Cto.	Subcto.									
492	623	62300	Inv nueva func Maquinaria, instalaciones técnicas y utillaje		20.000,00	20.000,00					20.000,00
			CTO 623 Maquinaria, instalaciones técnicas y utillaje		20.000,00	20.000,00					20.000,00
492	626	62600	INV NUEVA FUNC SERV EQU PROCESOS INFORM		290.000,00	290.000,00					290.000,00
			CTO 626 Equipos para procesos de información		290.000,00	290.000,00					290.000,00
			ART. 62 Inversión nueva asociada al funcionamiento operativo de los		310.000,00	310.000,00					310.000,00
			CAP. 6 INVERSIONES REALES		310.000,00	310.000,00					310.000,00
			TOTAL GR. PROGRA. 492		310.000,00	310.000,00					310.000,00

25

(2017)

ESTADO DE LIQUIDACIÓN DE PRESUPUESTO DE GASTOS POR GRUPO DE PROGRAMA Y CONCEPTO

Área de Gasto : 9 ACTUACIONES DE CARÁCTER GENERAL.
 Política 92 SERVICIOS DE CARÁCTER GENERAL.
 Grup. Prog. 920 ADMINISTRACIÓN GENERAL .

APLIC.			DENOMINACIÓN DE LOS CONCEPTOS	CRÉDITOS PRESUPUESTARIOS			GASTOS COMPROMET.	OBLIGACIONES RECONOCIDAS NETAS	PAGOS	OBLIGACIONES PENDIENTES DE PAGO A 31 DE DICIEMBRE	REMANENTES DE CRÉDITO
CL.Programa	CL.Económica			INICIALES	MODIFICACIONES	DEFINITIVAS					
G. Prog.	Cto.	Subcto.									
920	101	10100	Retribuciones básicas	89.202,66		89.202,66	87.777,07	87.777,07	87.777,07		1.425,59
			CTO 101 Retribuciones básicas y otras remuneraciones del personal di	89.202,66		89.202,66	87.777,07	87.777,07	87.777,07		1.425,59
			ART. 10 Órganos de gobierno y personal directivo	89.202,66		89.202,66	87.777,07	87.777,07	87.777,07		1.425,59
920	130	13000	Retribuciones básicas	402.257,18		402.257,18	405.611,21	405.611,21	405.611,21		-3.354,03
920	130	13001	Horas extraordinarias	400,00		400,00					400,00
920	130	13002	Otras remuneraciones	105.513,61		105.513,61	98.535,51	98.535,51	98.535,51		6.978,10
			CTO 130 Laboral Fijo	508.170,79		508.170,79	504.146,72	504.146,72	504.146,72		4.024,07
			ART. 13 Personal Laboral	508.170,79		508.170,79	504.146,72	504.146,72	504.146,72		4.024,07
920	160	16000	Seguridad Social	130.000,00		130.000,00	137.403,42	137.403,42	125.677,07	11.726,35	-7.403,42
			CTO 160 Cuotas sociales	130.000,00		130.000,00	137.403,42	137.403,42	125.677,07	11.726,35	-7.403,42
920	162	16200	Formación y perfeccionamiento del personal	1.000,00		1.000,00	1.480,00	1.480,00	1.480,00		-480,00
920	162	16205	Seguros	82.600,00		82.600,00	69.215,48	69.215,48	69.215,48		13.384,52
920	162	16209	Otros gastos sociales	7.000,00		7.000,00	6.305,60	6.305,60	6.305,60		694,40
			CTO 162 Gastos sociales del personal	90.600,00		90.600,00	77.001,08	77.001,08	77.001,08		13.598,92
			ART. 16 Cuotas, prestaciones y gastos sociales a cargo del empleador	220.600,00		220.600,00	214.404,50	214.404,50	202.678,15	11.726,35	6.195,50
			CAP. 1 GASTOS DE PERSONAL	817.973,45		817.973,45	806.328,29	806.328,29	794.601,94	11.726,35	11.645,16
920	202	20200	ARREND EDIFICIOS Y OTRAS CONSTRUCCIONES	1,00		1,00					1,00
			CTO 202 Arrendamientos de edificios y otras construcciones	1,00		1,00					1,00
920	204	20400	ARRENDAMIENTOS DE MATERIAL DE TRANSPORTE.	1,00		1,00					1,00
			CTO 204 Arrendamientos de material de transporte	1,00		1,00					1,00
920	205	20500	ARREND MOBILIARIO Y ENSERES	1.900,00		1.900,00	1.742,40	1.742,40	1.742,40		157,60

(2017)

ESTADO DE LIQUIDACIÓN DE PRESUPUESTO DE GASTOS POR GRUPO DE PROGRAMA Y CONCEPTO

Área de Gasto : 9 ACTUACIONES DE CARÁCTER GENERAL.
 Política 92 SERVICIOS DE CARÁCTER GENERAL.
 Grup. Prog. 920 ADMINISTRACIÓN GENERAL .

APLIC.			DENOMINACIÓN DE LOS CONCEPTOS	CRÉDITOS PRESUPUESTARIOS			GASTOS COMPROMET.	OBLIGACIONES RECONOCIDAS NETAS	PAGOS	OBLIGACIONES PENDIENTES DE PAGO A 31 DE DICIEMBRE	REMANENTES DE CRÉDITO
CL.Programa	CL.Económica			INICIALES	MODIFICACIONES	DEFINITIVAS					
G. Prog.	Cto.	Subcto.									
			CTO 205 Arrendamientos de mobiliario y enseres	1.900,00		1.900,00	1.742,40	1.742,40	1.742,40		157,60
			ART. 20 Arrendamientos y cánones	1.902,00		1.902,00	1.742,40	1.742,40	1.742,40		159,60
920	212	21200	REP, MTO Y CONS EDIF Y OTRAS CONSTRUCC.	1,00		1,00					1,00
			CTO 212 Edificios y otras construcciones	1,00		1,00					1,00
920	213	21300	REP, MTO Y CONS MAQU, INST Y UTILLAJE	1.410,00		1.410,00					1.410,00
			CTO 213 Maquinaria, instalaciones técnicas y utilillaje	1.410,00		1.410,00					1.410,00
920	214	21400	REP, MTO Y CONS MATERIAL TRANSPORTE	2.000,00		2.000,00	2.062,50	2.062,50	2.062,50		-62,50
			CTO 214 Elementos de transporte	2.000,00		2.000,00	2.062,50	2.062,50	2.062,50		-62,50
			ART. 21 Reparaciones, mantenimiento y conservación	3.411,00		3.411,00	2.062,50	2.062,50	2.062,50		1.348,50
920	220	22000	Ordinario no inventariable	4.000,00		4.000,00	1.359,02	1.359,02	1.359,02		2.640,98
920	220	22001	Prensa, revistas, libros y otras publicaciones	1.690,00		1.690,00	885,94	885,94	853,64	32,30	804,06
920	220	22002	Material informático no inventariable	8.000,00		8.000,00	7.996,20	7.996,20	5.903,18	2.093,02	3,80
			CTO 220 Material de oficina	13.690,00		13.690,00	10.241,16	10.241,16	8.115,84	2.125,32	3.448,84
920	221	22100	Energía eléctrica	3.000,00		3.000,00	923,80	923,80	923,80		2.076,20
920	221	22101	Agua	360,00		360,00	234,17	234,17	155,34	78,83	125,83
920	221	22103	Combustibles y carburantes	4.200,00		4.200,00	2.966,80	2.966,80	2.564,33	402,47	1.233,20
920	221	22104	Vestuario	2.000,00		2.000,00	1.840,53	1.840,53	1.840,53		159,47
920	221	22110	Productos de limpieza y aseo	750,00		750,00					750,00
920	221	22111	Suministros de repuestos de maquinaria, utilillaje y elementos	3.000,00		3.000,00	1.735,53	1.735,53	1.735,53		1.264,47
			CTO 221 Suministros	13.310,00		13.310,00	7.700,83	7.700,83	7.219,53	481,30	5.609,17
920	222	22201	Postales	400,00		400,00	70,62	70,62	70,62		329,38

(2017)

ESTADO DE LIQUIDACIÓN DE PRESUPUESTO DE GASTOS POR GRUPO DE PROGRAMA Y CONCEPTO

Área de Gasto : 9 ACTUACIONES DE CARÁCTER GENERAL.
 Política 92 SERVICIOS DE CARÁCTER GENERAL.
 Grup. Prog. 920 ADMINISTRACIÓN GENERAL .

APLIC.			DENOMINACIÓN DE LOS CONCEPTOS	CRÉDITOS PRESUPUESTARIOS			GASTOS COMPROMET.	OBLIGACIONES RECONOCIDAS NETAS	PAGOS	OBLIGACIONES PENDIENTES DE PAGO A 31 DE DICIEMBRE	REMANENTES DE CRÉDITO
CL.Programa	CL.Económica			INICIALES	MODIFICACIONES	DEFINITIVAS					
G. Prog.	Cto.	Subcto.									
920	222	22204	SERVICIOS DE MENSAJERIA	350,00		350,00					350,00
			CTO 222 Comunicaciones	750,00		750,00	70,62	70,62	70,62		679,38
920	223	22300	SERVICIOS DE TRANSPORTE	100,00		100,00					100,00
			CTO 223 Transportes	100,00		100,00					100,00
920	224	22401	SEGUROS DE VEHICULOS	3.300,00		3.300,00	2.354,49	2.354,49	2.354,49		945,51
920	224	22402	OTROS SEGUROS	8.000,00		8.000,00	7.836,38	7.836,38	7.836,38		163,62
			CTO 224 Primas de seguros	11.300,00		11.300,00	10.190,87	10.190,87	10.190,87		1.109,13
920	225	22502	Tributos de las Entidades locales	14.000,00		14.000,00	13.538,44	13.538,44	13.538,44		461,56
			CTO 225 Tributos	14.000,00		14.000,00	13.538,44	13.538,44	13.538,44		461,56
920	226	22601	Atenciones protocolarias y representativas	1,00		1,00					1,00
920	226	22603	Publicación en Diarios Oficiales	5.000,00		5.000,00	6.371,78	6.371,78	3.915,95	2.455,83	-1.371,78
920	226	22699	Otros gastos diversos	4.400,00		4.400,00	5.993,90	5.993,90	5.993,90		-1.593,90
			CTO 226 Gastos diversos	9.401,00		9.401,00	12.365,68	12.365,68	9.909,85	2.455,83	-2.964,68
920	227	22700	Limpieza y aseo	1,00		1,00					1,00
920	227	22701	Seguridad	1,00		1,00					1,00
			CTO 227 Trabajos realizados por otras empresas y profesionales	2,00		2,00					2,00
			ART. 22 Material, suministros y otros	62.553,00		62.553,00	54.107,60	54.107,60	49.045,15	5.062,45	8.445,40
920	230	23000	De los miembros de los órganos de gobierno	1.000,00		1.000,00					1.000,00
920	230	23010	Del personal directivo	1.500,00		1.500,00	1.235,31	1.235,31	1.235,31		264,69
920	230	23020	Del personal no directivo	500,00		500,00	478,68	478,68	478,68		21,32
			CTO 230 Dietas	3.000,00		3.000,00	1.713,99	1.713,99	1.713,99		1.286,01
920	231	23100	De los miembros de los órganos de gobierno	1.000,00		1.000,00					1.000,00
920	231	23110	Del personal directivo	2.000,00		2.000,00	1.805,18	1.805,18	1.805,18		194,82

(2017)

ESTADO DE LIQUIDACIÓN DE PRESUPUESTO DE GASTOS POR GRUPO DE PROGRAMA Y CONCEPTO

Área de Gasto : 9 ACTUACIONES DE CARÁCTER GENERAL.

Política 92 SERVICIOS DE CARÁCTER GENERAL.

Grup. Prog. 920 ADMINISTRACIÓN GENERAL .

APLIC.			DENOMINACIÓN DE LOS CONCEPTOS	CRÉDITOS PRESUPUESTARIOS			GASTOS COMPROMET.	OBLIGACIONES RECONOCIDAS NETAS	PAGOS	OBLIGACIONES PENDIENTES DE PAGO A 31 DE DICIEMBRE	REMANENTES DE CRÉDITO
CL.Programa	CL.Económica			INICIALES	MODIFICACIONES	DEFINITIVAS					
G. Prog.	Cto.	Subcto.									
920	231	23120	Del personal no directivo	500,00		500,00	175,37	175,37	175,37		324,63
			CTO 231 Locomoción	3.500,00		3.500,00	1.980,55	1.980,55	1.980,55		1.519,45
920	233	23300	OTRAS INDEMNIZACIONES	5.000,00		5.000,00					5.000,00
			CTO 233	5.000,00		5.000,00					5.000,00
			ART. 23 Indemnizaciones por razón del servicio	11.500,00		11.500,00	3.694,54	3.694,54	3.694,54		7.805,46
			CAP. 2 GASTOS CORRIENTES EN BIENES Y SERVICIOS	79.366,00		79.366,00	61.607,04	61.607,04	56.544,59	5.062,45	17.758,96
			TOTAL GR. PROGRA. 920	897.339,45		897.339,45	867.935,33	867.935,33	851.146,53	16.788,80	29.404,12

(2017)

Pág.

6

ESTADO DE LIQUIDACIÓN DE PRESUPUESTO DE GASTOS POR GRUPO DE PROGRAMA Y CONCEPTO

Área de Gasto : 9 ACTUACIONES DE CARÁCTER GENERAL.
 Política 92 SERVICIOS DE CARÁCTER GENERAL.
 Grup. Prog. 926 COMUNICACIONES INTERNAS.

APLIC.			DENOMINACIÓN DE LOS CONCEPTOS	CRÉDITOS PRESUPUESTARIOS			GASTOS COMPROMET.	OBLIGACIONES RECONOCIDAS NETAS	PAGOS	OBLIGACIONES PENDIENTES DE PAGO A 31 DE DICIEMBRE	REMANENTES DE CRÉDITO
CL.Programa	CL.Económica			INICIALES	MODIFICACIONES	DEFINITIVAS					
G. Prog.	Cto.	Subcto.									
926	130	13000	Retribuciones básicas	4.577.501,84		4.577.501,84	4.169.740,34	4.169.740,34	4.169.740,34		407.761,50
926	130	13001	Horas extraordinarias	2.400,00		2.400,00	2.335,62	2.335,62	2.335,62		64,38
926	130	13002	Otras remuneraciones	1.152.994,92		1.152.994,92	1.065.266,48	1.065.266,48	1.065.266,48		87.728,44
			CTO 130 Laboral Fijo	5.732.896,76		5.732.896,76	5.237.342,44	5.237.342,44	5.237.342,44		495.554,32
			ART. 13 Personal Laboral	5.732.896,76		5.732.896,76	5.237.342,44	5.237.342,44	5.237.342,44		495.554,32
926	160	16000	Seguridad Social	1.342.227,91		1.342.227,91	1.370.164,47	1.370.164,47	1.261.834,45	108.330,02	-27.936,56
			CTO 160 Cuotas sociales	1.342.227,91		1.342.227,91	1.370.164,47	1.370.164,47	1.261.834,45	108.330,02	-27.936,56
926	162	16200	Formación y perfeccionamiento del personal	41.500,00		41.500,00	37.446,70	37.446,70	27.464,20	9.982,50	4.053,30
			CTO 162 Gastos sociales del personal	41.500,00		41.500,00	37.446,70	37.446,70	27.464,20	9.982,50	4.053,30
			ART. 16 Cuotas, prestaciones y gastos sociales a cargo del empleador	1.383.727,91		1.383.727,91	1.407.611,17	1.407.611,17	1.289.298,65	118.312,52	-23.883,26
			CAP. 1 GASTOS DE PERSONAL	7.116.624,67		7.116.624,67	6.644.953,61	6.644.953,61	6.526.641,09	118.312,52	471.671,06
926	206	20600	ARREND EQUIPOS PROCESOS DE INFOMACION	497.607,79	24.392,56	522.000,35	533.037,64	507.915,62	471.772,97	36.142,65	14.084,73
			CTO 206 Arrendamientos de equipos para procesos de información	497.607,79	24.392,56	522.000,35	533.037,64	507.915,62	471.772,97	36.142,65	14.084,73
926	209	20900	Cánones	17.500,00		17.500,00					17.500,00
			CTO 209 Cánones	17.500,00		17.500,00					17.500,00
			ART. 20 Arrendamientos y cánones	515.107,79	24.392,56	539.500,35	533.037,64	507.915,62	471.772,97	36.142,65	31.584,73
926	213	21300	REP, MTO Y CONS MAQU, INST Y UTILLAJE	6.400,00	525,01	6.925,01	6.824,96	6.824,96	6.299,90	525,06	100,05
			CTO 213 Maquinaria, instalaciones técnicas y utillaje	6.400,00	525,01	6.925,01	6.824,96	6.824,96	6.299,90	525,06	100,05
926	216	21600	REP, MTO, CONS EQUIP PROCESOS INFORMACION	681.934,87	83.286,51	765.221,38	761.500,27	722.243,73	639.358,88	82.884,85	42.977,65
			CTO 216 Equipos para procesos de información	681.934,87	83.286,51	765.221,38	761.500,27	722.243,73	639.358,88	82.884,85	42.977,65
926	219	21900	Otro inmovilizado material	10.000,00		10.000,00	8.800,00	8.800,00	8.800,00		1.200,00

(2017)

Pág.

7

ESTADO DE LIQUIDACIÓN DE PRESUPUESTO DE GASTOS POR GRUPO DE PROGRAMA Y CONCEPTO

Área de Gasto : 9 ACTUACIONES DE CARÁCTER GENERAL.
 Política 92 SERVICIOS DE CARÁCTER GENERAL.
 Grup. Prog. 926 COMUNICACIONES INTERNAS.

APLIC.			DENOMINACIÓN DE LOS CONCEPTOS	CRÉDITOS PRESUPUESTARIOS			GASTOS COMPROMET.	OBLIGACIONES RECONOCIDAS NETAS	PAGOS	OBLIGACIONES PENDIENTES DE PAGO A 31 DE DICIEMBRE	REMANENTES DE CRÉDITO
CL.Programa	CL.Económica			INICIALES	MODIFICACIONES	DEFINITIVAS					
G. Prog.	Cto.	Subcto.									
			CTO 219 Otro inmovilizado material	10.000,00		10.000,00	8.800,00	8.800,00	8.800,00		1.200,00
			ART. 21 Reparaciones, mantenimiento y conservación	698.334,87	83.811,52	782.146,39	777.125,23	737.868,69	654.458,78	83.409,91	44.277,70
926	220	22001	Prensa, revistas, libros y otras publicaciones	13.950,00		13.950,00	13.602,08	13.602,08	13.602,08		347,92
926	220	22002	Material informático no inventariable	23.000,00		23.000,00	13.138,96	13.138,96	13.138,96		9.861,04
			CTO 220 Material de oficina	36.950,00		36.950,00	26.741,04	26.741,04	26.741,04		10.208,96
926	221	22112	Suministros de material electrónico, eléctrico y de telecomu	25.750,00		25.750,00	8.371,60	8.371,60	7.700,00	671,60	17.378,40
926	221	22199	Otros suministros	50.000,00		50.000,00	49.966,98	49.966,98	28.580,71	21.386,27	33,02
			CTO 221 Suministros	75.750,00		75.750,00	58.338,58	58.338,58	36.280,71	22.057,87	17.411,42
926	222	22200	Servicios de telecomunicaciones	709.030,51	26.396,70	735.427,21	658.785,50	517.996,80	369.735,86	148.260,94	217.430,41
926	222	22203	Informáticas	290.469,28	22.576,16	313.045,44	314.760,67	312.944,46	290.368,32	22.576,14	100,98
			CTO 222 Comunicaciones	999.499,79	48.972,86	1.048.472,65	973.546,17	830.941,26	660.104,18	170.837,08	217.531,39
926	226	22602	Publicidad y propaganda	12.000,00		12.000,00					12.000,00
			CTO 226 Gastos diversos	12.000,00		12.000,00					12.000,00
926	227	22706	Estudios y trabajos técnicos	480.200,00	4.250,09	484.450,09	302.984,93	86.050,91	64.832,57	21.218,34	398.399,18
926	227	22799	Otros trabajos realizados por otras empresas y profesionales	35.000,00		35.000,00	10.435,40	10.435,40	7.558,02	2.877,38	24.564,60
			CTO 227 Trabajos realizados por otras empresas y profesionales	515.200,00	4.250,09	519.450,09	313.420,33	96.486,31	72.390,59	24.095,72	422.963,78
			ART. 22 Material, suministros y otros	1.639.399,79	53.222,95	1.692.622,74	1.372.046,12	1.012.507,19	795.516,52	216.990,67	680.115,55
926	230	23020	Del personal no directivo	3.000,00		3.000,00	544,88	544,88	544,88		2.455,12
			CTO 230 Dietas	3.000,00		3.000,00	544,88	544,88	544,88		2.455,12
926	231	23120	Del personal no directivo	3.500,00		3.500,00	3.229,65	3.229,65	3.229,65		270,35
			CTO 231 Locomoción	3.500,00		3.500,00	3.229,65	3.229,65	3.229,65		270,35

(2017)

ESTADO DE LIQUIDACIÓN DE PRESUPUESTO DE GASTOS POR GRUPO DE PROGRAMA Y CONCEPTO

Área de Gasto : 9 ACTUACIONES DE CARÁCTER GENERAL.
 Política 92 SERVICIOS DE CARÁCTER GENERAL.
 Grup. Prog. 926 COMUNICACIONES INTERNAS.

APLIC.			DENOMINACIÓN DE LOS CONCEPTOS	CRÉDITOS PRESUPUESTARIOS			GASTOS COMPROMET.	OBLIGACIONES RECONOCIDAS NETAS	PAGOS	OBLIGACIONES PENDIENTES DE PAGO A 31 DE DICIEMBRE	REMANENTES DE CRÉDITO
CL.Programa	CL.Económica			INICIALES	MODIFICACIONES	DEFINITIVAS					
G. Prog.	Cto.	Subcto.									
			ART. 23 Indemnizaciones por razón del servicio	6.500,00		6.500,00	3.774,53	3.774,53	3.774,53		2.725,47
			CAP. 2 GASTOS CORRIENTES EN BIENES Y SERVICIOS	2.859.342,45	161.427,03	3.020.769,48	2.685.983,52	2.262.066,03	1.925.522,80	336.543,23	758.703,45
926	626	62600	INV NUEVA FUNC SERV EQU PROCESOS INFORM	782.000,00		782.000,00	746.919,43	517.151,82	328.127,20	189.024,62	264.848,18
			CTO 626 Equipos para procesos de información	782.000,00		782.000,00	746.919,43	517.151,82	328.127,20	189.024,62	264.848,18
926	627	62700	INV NUEVA FUNC SERV PROYECTOS COMPLEJOS	90.000,00		90.000,00	82.764,11	82.764,11		82.764,11	7.235,89
			CTO 627 Proyectos complejos	90.000,00		90.000,00	82.764,11	82.764,11		82.764,11	7.235,89
			ART. 62 Inversión nueva asociada al funcionamiento operativo de los	872.000,00		872.000,00	829.683,54	599.915,93	328.127,20	271.788,73	272.084,07
926	641	64100	GASTOS EN APLICACIONES INFORMATICAS	825.980,00		825.980,00	392.291,06	287.384,06	158.015,70	129.368,36	538.595,94
			CTO 641 Gastos en aplicaciones informáticas	825.980,00		825.980,00	392.291,06	287.384,06	158.015,70	129.368,36	538.595,94
			ART. 64 Gastos en inversiones de carácter inmaterial	825.980,00		825.980,00	392.291,06	287.384,06	158.015,70	129.368,36	538.595,94
			CAP. 6 INVERSIONES REALES	1.697.980,00		1.697.980,00	1.221.974,60	887.299,99	486.142,90	401.157,09	810.680,01
			TOTAL GR. PROGRA. 926	11.673.947,12	161.427,03	11.835.374,15	10.552.911,73	9.794.319,63	8.938.306,79	856.012,84	2.041.054,52

(2017)

ESTADO DE LIQUIDACIÓN DE PRESUPUESTO DE GASTOS POR GRUPO DE PROGRAMA Y CONCEPTO

Área de Gasto : 9 ACTUACIONES DE CARÁCTER GENERAL.
 Política 92 SERVICIOS DE CARÁCTER GENERAL.
 Grup. Prog. 929 IMPREVISTOS Y FUNCIONES NO CLASIFICADAS.

APLIC.			DENOMINACIÓN DE LOS CONCEPTOS	CRÉDITOS PRESUPUESTARIOS			GASTOS COMPROMET.	OBLIGACIONES RECONOCIDAS NETAS	PAGOS	OBLIGACIONES PENDIENTES DE PAGO A 31 DE DICIEMBRE	REMANENTES DE CRÉDITO
CL.Programa	CL.Económica			INICIALES	MODIFICACIONES	DEFINITIVAS					
G. Prog.	Cto.	Subcto.									
929	830	83002	ANTICIPOS DE PAGAS AL PERSONAL	10,00	21.500,00	21.510,00	21.500,00	21.500,00	21.500,00		10,00
			CTO 830 Préstamos a corto plazo	10,00	21.500,00	21.510,00	21.500,00	21.500,00	21.500,00		10,00
			ART. 83 Concesión de préstamos fuera del sector público	10,00	21.500,00	21.510,00	21.500,00	21.500,00	21.500,00		10,00
			CAP. 8 ACTIVOS FINANCIEROS	10,00	21.500,00	21.510,00	21.500,00	21.500,00	21.500,00		10,00
			TOTAL GR. PROGRA. 929	10,00	21.500,00	21.510,00	21.500,00	21.500,00	21.500,00		10,00

RESUMEN DE OBLIGACIONES RECONOCIDAS NETAS POR CLASIFICACIÓN PROGRAMA Y CAPÍTULO

ÁREA DE GASTO POLÍTICA GRUPO PROG.	CAPÍTULO								TOTAL
	1	2	3	4	6	7	8	9	
4 ACTUACIONES DE CARÁCTER ECONÓMICO.									
49 OTRAS ACTUACIONES DE CARÁCTER ECONÓMICO.									
492 GESTIÓN DEL CONOCIMIENTO.									
Total Política									
Total Área de Gasto									
9 ACTUACIONES DE CARÁCTER GENERAL.									
92 SERVICIOS DE CARÁCTER GENERAL.									867.935,33
920 ADMINISTRACIÓN GENERAL .	806.328,29	61.607,04							9.794.319,63
926 COMUNICACIONES INTERNAS.	6.644.953,61	2.262.066,03			887.299,99				21.500,00
929 IMPREVISTOS Y FUNCIONES NO CLASIFICADAS.							21.500,00		
Total Política	7.451.281,90	2.323.673,07			887.299,99		21.500,00		10.683.754,96
Total Área de Gasto	7.451.281,90	2.323.673,07			887.299,99		21.500,00		10.683.754,96
Total	7.451.281,90	2.323.673,07			887.299,99		21.500,00		10.683.754,96

(2017)

RESUMEN DE OBLIGACIONES RECONOCIDAS NETAS POR CLASIFICACIÓN ECONÓMICA Y PROGRAMA

PROGRAMA	CAPÍTULO	ARTÍCULO	CONCEPTO	SUBCONCEPTO	OBLIGACIONES RECONOCIDAS NETAS
9209 OTROS SERVICIOS ADMTRATIVOS GENERALES	1				806.328,29
		10			87.777,07
			101		87.777,07
				10100	87.777,07
		13			504.146,72
			130		504.146,72
				13000	405.611,21
				13002	98.535,51
		16			214.404,50
			160		137.403,42
				16000	137.403,42
			162		77.001,08
				16200	1.480,00
				16205	69.215,48
				16209	6.305,60
	2				61.607,04
		20			1.742,40
			205		1.742,40
				20500	1.742,40
		21			2.062,50
			214		2.062,50

 33

RESUMEN DE OBLIGACIONES RECONOCIDAS NETAS POR CLASIFICACIÓN ECONÓMICA Y PROGRAMA

PROGRAMA	CAPÍTULO	ARTÍCULO	CONCEPTO	SUBCONCEPTO	OBLIGACIONES RECONOCIDAS NETAS
				21400	2.062,50
		22			54.107,60
			220		10.241,16
				22000	1.359,02
				22001	885,94
				22002	7.996,20
			221		7.700,83
				22100	923,80
				22101	234,17
				22103	2.966,80
				22104	1.840,53
				22111	1.735,53
			222		70,62
				22201	70,62
			224		10.190,87
				22401	2.354,49
				22402	7.836,38
			225		13.538,44
				22502	13.538,44
			226		12.365,68
				22603	6.371,78
				22699	5.993,90

Handwritten signature and date: 14/05/2018

RESUMEN DE OBLIGACIONES RECONOCIDAS NETAS POR CLASIFICACIÓN ECONÓMICA Y PROGRAMA

PROGRAMA	CAPÍTULO	ARTÍCULO	CONCEPTO	SUBCONCEPTO	OBLIGACIONES RECONOCIDAS NETAS
		23			3.694,54
			230		1.713,99
				23010	1.235,31
				23020	478,68
		231			1.980,55
				23110	1.805,18
				23120	175,37
					867.935,33
TOTAL PROGRAMA 9209					
9261 SERVICIOS INFORMATICOS	1				6.644.953,61
		13			5.237.342,44
			130		5.237.342,44
				13000	4.169.740,34
				13001	2.335,62
				13002	1.065.266,48
		16			1.407.611,17
			160		1.370.164,47
				16000	1.370.164,47
			162		37.446,70
				16200	37.446,70
	2				2.262.066,03
		20			507.915,62

(2017)

RESUMEN DE OBLIGACIONES RECONOCIDAS NETAS POR CLASIFICACIÓN ECONÓMICA Y PROGRAMA

PROGRAMA	CAPÍTULO	ARTÍCULO	CONCEPTO	SUBCONCEPTO	OBLIGACIONES RECONOCIDAS NETAS
			206		507.915,62
				20600	507.915,62
		21			737.868,69
			213		6.824,96
				21300	6.824,96
			216		722.243,73
				21600	722.243,73
			219		8.800,00
				21900	8.800,00
		22			1.012.507,19
			220		26.741,04
				22001	13.602,08
				22002	13.138,96
			221		58.338,58
				22112	8.371,60
				22199	49.966,98
			222		830.941,26
				22200	517.996,80
				22203	312.944,46
			227		96.486,31
				22706	86.050,91
				22799	10.435,40

(2017)

RESUMEN DE OBLIGACIONES RECONOCIDAS NETAS POR CLASIFICACIÓN ECONÓMICA Y PROGRAMA

PROGRAMA	CAPÍTULO	ARTÍCULO	CONCEPTO	SUBCONCEPTO	OBLIGACIONES RECONOCIDAS NETAS
		23			3.774,53
			230		544,88
				23020	544,88
			231		3.229,65
				23120	3.229,65
	6				887.299,99
		62			599.915,93
			626		517.151,82
				62600	517.151,82
			627		82.764,11
				62700	82.764,11
		64			287.384,06
			641		287.384,06
				64100	287.384,06
					9.794.319,63
TOTAL PROGRAMA 9261					
9291 IMPREVISTOS		8			21.500,00
			83		21.500,00
				830	21.500,00
				83002	21.500,00
					21.500,00
TOTAL PROGRAMA 9291					
TOTAL GENERAL					10.683.754,96

(2017)

ESTADO DE LIQUIDACIÓN DEL PRESUPUESTO POR BOLSA DE VINCULACIÓN

I. LIQUIDACIÓN DEL PRESUPUESTO DE GASTOS POR BOLSAS DE VINCULACIÓN

BOLSA DE VINCULACIÓN			CRÉDITOS PRESUPUESTARIOS			GASTOS COMPROMET.	OBLIGACIONES RECONOCIDAS NETAS	PAGOS	OBLIGACIONES PENDIENTES DE PAGO A 31 DE DICIEMBRE	REMANENTES DE CRÉDITO
			INICIALES	MODIFICACIONES	DEFINITIVAS					
00	4921	623		20.000,00	20.000,00					20.000,00
00	4921	62600		290.000,00	290.000,00					290.000,00
00	9	1	7.934.598,12		7.934.598,12	7.451.281,90	7.451.281,90	7.321.243,03	130.038,87	483.316,22
00	9	2	14.000,00		14.000,00	13.538,44	13.538,44	13.538,44		461,56
00	9	20	517.009,79	24.392,56	541.402,35	534.780,04	509.658,02	473.515,37	36.142,65	31.744,33
00	9	21	701.745,87	83.811,52	785.557,39	779.187,73	739.931,19	656.521,28	83.409,91	45.626,20
00	9	22	1.687.952,79	53.222,95	1.741.175,74	1.412.615,28	1.053.076,35	831.023,23	222.053,12	688.099,39
00	9	23	18.000,00		18.000,00	7.469,07	7.469,07	7.469,07		10.530,93
00	9261	626	782.000,00		782.000,00	746.919,43	517.151,82	328.127,20	189.024,62	264.848,18
00	9261	627	90.000,00		90.000,00	82.764,11	82.764,11		82.764,11	7.235,89
00	9261	641	825.980,00		825.980,00	392.291,06	287.384,06	158.015,70	129.368,36	538.595,94
00	9291	83002	10,00	21.500,00	21.510,00	21.500,00	21.500,00	21.500,00		10,00
Suma			12.571.296,57	492.927,03	13.064.223,60	11.442.347,06	10.683.754,96	9.810.953,32	872.801,64	2.380.468,64

ESTADO DE LIQUIDACIÓN DEL PRESUPUESTO

(2017)

II. LIQUIDACIÓN DEL PRESUPUESTO DE INGRESOS

APLICACIÓN PRESUP.	DESCRIPCIÓN	PREVISIONES PRESUPUESTARIAS			DERECHOS RECONOCIDOS	DERECHOS ANULADOS	DERECHOS CANCELADOS	DERECHOS RECONOCIDOS NETOS	RECAUDACIÓN NETA	DERECHOS PENDIENTES DE COBRO A 31 DE DICIEMBRE	EXCESO / DEFECTO PREVISIÓN
		INICIALES	MODIFICACIONES	DEFINITIVAS							
00	32901	DERECHOS DE EXAMEN	2.000,00		2.000,00						-2.000,00
00	39900	INGRESOS INDETERMINADOS	10,00		10,00	5.271,70		5.271,70	5.271,70		5.261,70
00	40000	SUBVENCIONES CORRIENTES DEL AYUNTAMIENTO DE MALAGA	353.000,00		353.000,00						-353.000,00
00	40001	TRANSFERENCIAS CORRIENTES DEL AYUNTAMIENTO DE MALAGA	10.421.296,57		10.421.296,57	10.421.296,57		10.421.296,57	7.625.000,00	2.796.296,57	
00	52000	INTERESES DE DEPOSITOS EN CUENTAS DE BAN	1.000,00		1.000,00	182,08		182,08	182,08		-817,92
00	54100	ARRENDAMIENTOS DE FINCAS URBANAS	96.000,00		96.000,00	102.969,75		102.969,75	102.969,75		6.969,75
00	70000	SUBVENCIONES DE CAPITAL DEL AYTO A SUS OO.AA.	1.697.980,00	310.000,00	2.007.980,00	887.299,99		887.299,99	238.015,70	649.284,29	-1.120.680,01
00	83003	REINTEGRO DE ANTICIPOS DE PAGAS AL PERSO	10,00	21.500,00	21.510,00	21.500,00		21.500,00	5.782,14	15.717,86	-10,00
00	87000	Para gastos generales		161.427,03	161.427,03						-161.427,03
00	87010	Para gastos con financiación afectada									
		Suma	12.571.296,57	492.927,03	13.064.223,60	11.438.520,09		11.438.520,09	7.977.221,37	3.461.298,72	-1.625.703,51

ESTADO DE LIQUIDACIÓN DEL PRESUPUESTO DE INGRESOS: RESUMEN POR CLASIFICACIÓN ECONÓMICA

(2017)

Capítulo: 3 TASAS, PRECIOS PÚBLICOS Y OTROS INGRESOS

ARTÍCULO	CONCEPTO SUBCONCEPTO	PREVISIONES PRESUPUESTARIAS			DERECHOS RECONOCIDOS	DERECHOS ANULADOS	DERECHOS CANCELADOS	DERECHOS RECONOCIDOS NETOS	RECAUDACIÓN NETA	DERECHOS PENDIENTES DE COBRO A 31 DE DICIEMBRE	EXCESO / DEFECTO PREVISIÓN
		INICIALES	MODIFICACIONES	DEFINITIVAS							
32	Tasas por la realización de actividades de competencia local										
	329 Otras tasas por la realización de actividades de competencia										
	32901 DERECHOS DE EXAMEN	2.000,00		2.000,00							-2.000,00
	Total Concepto	2.000,00		2.000,00							-2.000,00
	Total Artículo.	2.000,00		2.000,00							-2.000,00
39	Otros ingresos										
	399 Otros ingresos diversos										
	39900 INGRESOS INDETERMINADOS	10,00		10,00	5.271,70		5.271,70	5.271,70			5.261,70
	Total Concepto	10,00		10,00	5.271,70		5.271,70	5.271,70			5.261,70
	Total Artículo.	10,00		10,00	5.271,70		5.271,70	5.271,70			5.261,70
	Total Capítulo	2.010,00		2.010,00	5.271,70		5.271,70	5.271,70			3.261,70

ESTADO DE LIQUIDACIÓN DEL PRESUPUESTO DE INGRESOS: RESUMEN POR CLASIFICACIÓN ECONÓMICA

(2017)

Capítulo: 4 TRANSFERENCIAS CORRIENTES

ARTÍCULO	CONCEPTO SUBCONCEPTO	PREVISIONES PRESUPUESTARIAS			DERECHOS RECONOCIDOS	DERECHOS ANULADOS	DERECHOS CANCELADOS	DERECHOS RECONOCIDOS NETOS	RECAUDACIÓN NETA	DERECHOS PENDIENTES DE COBRO A 31 DE DICIEMBRE	EXCESO / DEFECTO PREVISIÓN
		INICIALES	MODIFICACIONES	DEFINITIVAS							
40	De la Administración General de la Entidad Local										
400	De la Administración General de la Entidad Local										
40000	TRANSF CTES DEL AYTO A SUS OO.AA.	353.000,00		353.000,00							-353.000,00
40001	De la Administración General de la Entidad Local	10.421.296,57		10.421.296,57	10.421.296,57			10.421.296,57	7.625.000,00	2.796.296,57	
	Total Concepto	10.774.296,57		10.774.296,57	10.421.296,57			10.421.296,57	7.625.000,00	2.796.296,57	-353.000,00
	Total Artículo.	10.774.296,57		10.774.296,57	10.421.296,57			10.421.296,57	7.625.000,00	2.796.296,57	-353.000,00
	Total Capítulo	10.774.296,57		10.774.296,57	10.421.296,57			10.421.296,57	7.625.000,00	2.796.296,57	-353.000,00

ESTADO DE LIQUIDACIÓN DEL PRESUPUESTO DE INGRESOS: RESUMEN POR CLASIFICACIÓN ECONÓMICA

(2017)

Capítulo: 5 INGRESOS PATRIMONIALES

ARTÍCULO	CONCEPTO SUBCONCEPTO	PREVISIONES PRESUPUESTARIAS			DERECHOS RECONOCIDOS	DERECHOS ANULADOS	DERECHOS CANCELADOS	DERECHOS RECONOCIDOS NETOS	RECAUDACIÓN NETA	DERECHOS PENDIENTES DE COBRO A 31 DE DICIEMBRE	EXCESO / DEFECTO PREVISIÓN
		INICIALES	MODIFICACIONES	DEFINITIVAS							
52	Intereses de depósitos										
	520 Intereses de depósitos										
	52000 INT DEPOSITOS CTAS BANCOS Y CAJAS	1.000,00		1.000,00	182,08		182,08	182,08	182,08		-817,92
	Total Concepto	1.000,00		1.000,00	182,08		182,08	182,08	182,08		-817,92
	Total Artículo.	1.000,00		1.000,00	182,08		182,08	182,08	182,08		-817,92
54	Rentas de bienes inmuebles										
	541 Arrendamientos de fincas urbanas										
	54100 Arrendamientos de fincas urbanas	96.000,00		96.000,00	102.969,75		102.969,75	102.969,75	102.969,75		6.969,75
	Total Concepto	96.000,00		96.000,00	102.969,75		102.969,75	102.969,75	102.969,75		6.969,75
	Total Artículo.	96.000,00		96.000,00	102.969,75		102.969,75	102.969,75	102.969,75		6.969,75
	Total Capítulo	97.000,00		97.000,00	103.151,83		103.151,83	103.151,83	103.151,83		6.151,83

ESTADO DE LIQUIDACIÓN DEL PRESUPUESTO DE INGRESOS: RESUMEN POR CLASIFICACIÓN ECONÓMICA

(2017)

Capítulo: 7 TRANSFERENCIAS DE CAPITAL

ARTÍCULO	CONCEPTO SUBCONCEPTO	PREVISIONES PRESUPUESTARIAS			DERECHOS RECONOCIDOS	DERECHOS ANULADOS	DERECHOS CANCELADOS	DERECHOS RECONOCIDOS NETOS	RECAUDACIÓN NETA	DERECHOS PENDIENTES DE COBRO A 31 DE DICIEMBRE	EXCESO / DEFECTO PREVISIÓN
		INICIALES	MODIFICACIONES	DEFINITIVAS							
70	De la Administración General de la Entidad Local										
	700 De la Administración General de la Entidad Local										
	70000 T CAPITAL DEL AYTO A SUS OO.AA.	1.697.980,00	310.000,00	2.007.980,00	887.299,99			887.299,99	238.015,70	649.284,29	-1.120.680,01
	Total Concepto	1.697.980,00	310.000,00	2.007.980,00	887.299,99			887.299,99	238.015,70	649.284,29	-1.120.680,01
	Total Artículo.	1.697.980,00	310.000,00	2.007.980,00	887.299,99			887.299,99	238.015,70	649.284,29	-1.120.680,01
	Total Capítulo	1.697.980,00	310.000,00	2.007.980,00	887.299,99			887.299,99	238.015,70	649.284,29	-1.120.680,01

45

ESTADO DE LIQUIDACIÓN DEL PRESUPUESTO DE INGRESOS: RESUMEN POR CLASIFICACIÓN ECONÓMICA

(2017)

Capítulo: 8 ACTIVOS FINANCIEROS

ARTÍCULO	CONCEPTO SUBCONCEPTO	PREVISIONES PRESUPUESTARIAS			DERECHOS RECONOCIDOS	DERECHOS ANULADOS	DERECHOS CANCELADOS	DERECHOS RECONOCIDOS NETOS	RECAUDACIÓN NETA	DERECHOS PENDIENTES DE COBRO A 31 DE DICIEMBRE	EXCESO / DEFECTO PREVISIÓN
		INICIALES	MODIFICACIONES	DEFINITIVAS							
83	Reintegro de préstamos de fuera del sector público										
830	Reintegro de préstamos de fuera del sector público a corto p										
83003	REINT ANTICIPOS PAGAS PERSONAL A CP	10,00	21.500,00	21.510,00	21.500,00		21.500,00	5.782,14	15.717,86	-10,00	
	Total Concepto	10,00	21.500,00	21.510,00	21.500,00		21.500,00	5.782,14	15.717,86	-10,00	
	Total Artículo.	10,00	21.500,00	21.510,00	21.500,00		21.500,00	5.782,14	15.717,86	-10,00	
87	Remanente de tesorería										
870	Remanente de tesorería										
87000	Para gastos generales		161.427,03	161.427,03						-161.427,03	
87010	Para gastos con financiación afectada									-161.427,03	
	Total Concepto		161.427,03	161.427,03						-161.427,03	
	Total Artículo.		161.427,03	161.427,03						-161.427,03	
	Total Capítulo	10,00	182.927,03	182.937,03	21.500,00		21.500,00	5.782,14	15.717,86	-161.437,03	
	Total	12.571.296,57	492.927,03	13.064.223,60	11.438.520,09		11.438.520,09	7.977.221,37	3.461.298,72	-1.625.703,51	



ESTADO DE LIQUIDACIÓN DEL PRESUPUESTO

III. RESULTADO PRESUPUESTARIO

EJERCICIO 2017

CONCEPTOS	DERECHOS RECONOCIDOS NETOS	OBLIGACIONES RECONOCIDAS NETAS	AJUSTES	RESULTADO PRESUPUESTARIO
a. Operaciones corrientes	10.529.720,10	9.774.954,97		754.765,13
b) Operaciones de capital	887.299,99	887.299,99		
1.Total operaciones no financieras (a+b)	11.417.020,09	10.662.254,96		754.765,13
c) Activos financieros	21.500,00	21.500,00		
d) Pasivos financieros				
2. Total operaciones financieras (c+d)	21.500,00	21.500,00		
I. RESULTADO PRESUPUESTARIO DEL EJERCICIO (I=1+2)	11.438.520,09	10.683.754,96		754.765,13
AJUSTES				
3. Créditos gastados financiados con remanente de tesorería para gastos generales			161.427,03	
4. Desviaciones de financiación negativas del ejercicio			87.501,95	
5. Desviaciones de financiación positivas del ejercicio			87.501,95	
II. TOTAL AJUSTES (II=3+4-5)			161.427,03	
RESULTADO PRESUPUESTARIO AJUSTADO (I+II)				916.192,16



Memoria 2017

1.- ORGANIZACIÓN.

Tal y como establece el artículo 1º de los Estatutos del CEMI, la finalidad de este Organismo es la de realizar todos los trabajos de informática que para su mejor desarrollo y ejercicio precisen los Servicios de la Competencia Municipal.

De esta manera, todas las tareas desarrolladas por el CEMI van dirigidas a la consecución de este objetivo genérico único. Para ello, se utilizan los medios humanos y materiales encuadrados en el modelo organizativo del CEMI, y que básicamente pueden agruparse en tres grandes conceptos de coste:

- Recursos humanos propios
- Bienes corrientes y servicios
- Inversiones reales, principalmente de carácter informático

En cuanto a los Recursos humanos propios, el número medio de empleados que ha prestado sus servicios en este Organismo durante el año 2017 ha sido de 116,24, siendo los efectivos a 31 de diciembre de 2017, 114,40, con la siguiente distribución:

CENTRO MUNICIPAL DE INFORMÁTICA (CEMI)							
NÚMERO MEDIO DE EMPLEADOS EN EL EJERCICIO 2017							
CATEGORÍA LABORAL	POR SEXO				TOTAL		
	MASCULINO		FEMENINO		Func.	Laboral	Total
	Func.	Laboral	Func.	Laboral			
GERENTE		1,00		0,00	0,00	1,00	1,00
TECNICO DE ADMINISTRACION - A		1,00		1,00	0,00	2,00	2,00
TECNICO DE SISTEMAS - A		26,84		16,58	0,00	43,42	43,42
GESTOR DE ADMINISTRACIÓN - B		2,00		1,00	0,00	3,00	3,00
TECNICO DE SISTEMAS - B		15,00		10,40	0,00	25,40	25,40
TECNICO DE EXPLOTACIÓN - B		0,00		1,00	0,00	1,00	1,00
GESTOR DE ADMINISTRACIÓN - C		0,00		9,00	0,00	9,00	9,00
TECNICO INFORMÁTICO - C		0,00		1,85	0,00	1,85	1,85
TECNICO DE EXPLOTACIÓN - C		21,02		2,00	0,00	23,02	23,02
AUXILIAR DE INFORMÁTICA - D		2,00		1,05	0,00	3,05	3,05
AUXILIAR TECNICO - D		2,50		1,00	0,00	3,50	3,50
TOTAL	0	71,36	0	44,88	0,00	116,24	116,24



CENTRO MUNICIPAL DE INFORMÁTICA (CEMI)							
NÚMERO MEDIO DE EMPLEADOS A 31 DE DICIEMBRE DE 2017							
CATEGORÍA LABORAL	POR SEXO				TOTAL		
	MASCULINO		FEMENINO		Func.	Laboral	Total
	Func.	Laboral	Func.	Laboral			
GERENTE		1,00		0,00	0,00	1,00	1,00
TECNICO DE ADMINISTRACION - A		1,00		1,00	0,00	2,00	2,00
TECNICO DE SISTEMAS - A		27,00		15,67	0,00	42,67	42,67
GESTOR DE ADMINISTRACIÓN - B		2,00		1,00	0,00	3,00	3,00
TECNICO DE SISTEMAS - B		15,00		11,00	0,00	26,00	26,00
TECNICO DE EXPLOTACIÓN - B		0,00		1,00	0,00	1,00	1,00
GESTOR DE ADMINISTRACIÓN - C		0,00		9,00	0,00	9,00	9,00
TECNICO INFORMATICO - C		0,00		1,00	0,00	1,00	1,00
TECNICO DE EXPLOTACIÓN - C		20,73		2,00	0,00	22,73	22,73
AUXILIAR DE INFORMATICA - D		2,00		1,00	0,00	3,00	3,00
AUXILIAR TECNICO - D		2,00		1,00	0,00	3,00	3,00
TOTAL	0	70,73	0	43,67	0,00	114,40	114,40

La estructura orgánica del mismo es la que a continuación se detalla:

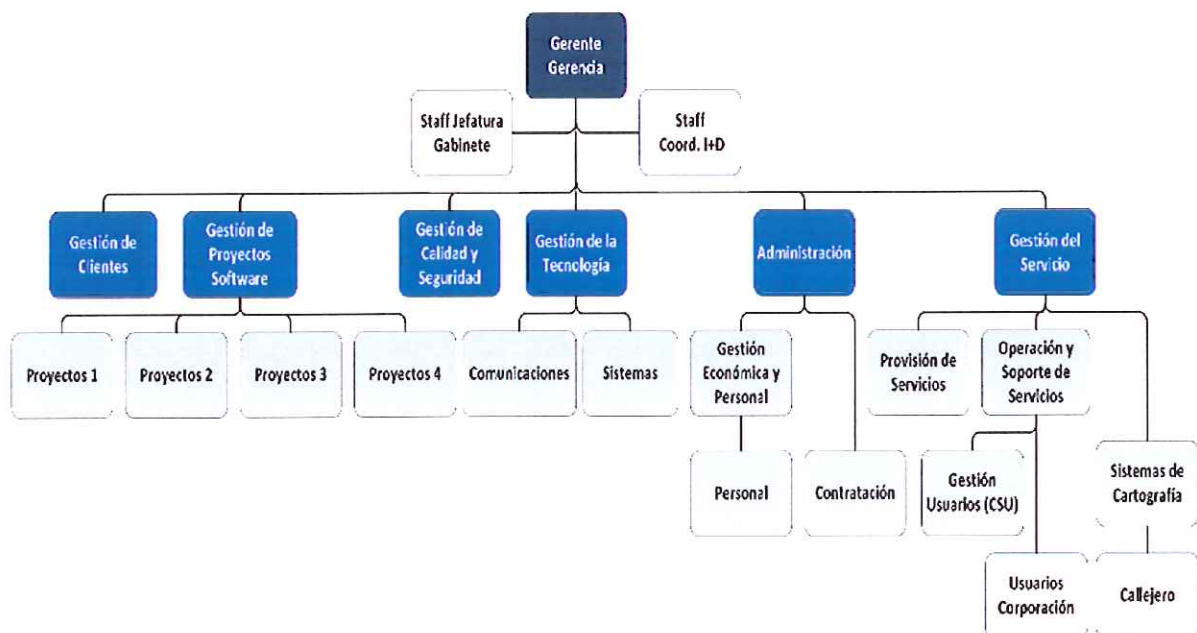

[Handwritten signature]

Referente a las principales fuentes de financiación de este Organismo, y tal y como reflejan la cuenta que se liquidan, son las transferencias del Ayuntamiento de Málaga, tanto corrientes como de capital.

En cuanto a la contabilidad presupuestaria a continuación se expone un resumen explicativo que refleja la gestión durante el ejercicio de 2017:

Presupuesto Definitivo.

El presupuesto definitivo de este Organismo en 2017 ha ascendido a 13.064.223,60 €.

GASTOS			INGRESOS		
Cap.	Denominación	Importe	Cap.	Denominación	Importe
1	Gastos de personal	7.934.598,12	3	Tasas y otros ingresos	2.010,00
2	Bienes corrientes	3.100.135,48	4	Transferencias corrientes	10.774.296,57
			5	Ingresos patrimoniales	97.000,00
6	Inversiones reales	2.007.980,00	7	Transferencias de capital	2.007.980,00
8	Activos financieros	21.510,00	8	Pasivos financieros	182.937,03
TOTAL		13.064.223,60	TOTAL		13.064.223,60

Distribución del Gasto.

En relación a los gastos, la ejecución del presupuesto de 2017 ha alcanzado el 81,78 %, con la siguiente distribución por Capítulos:

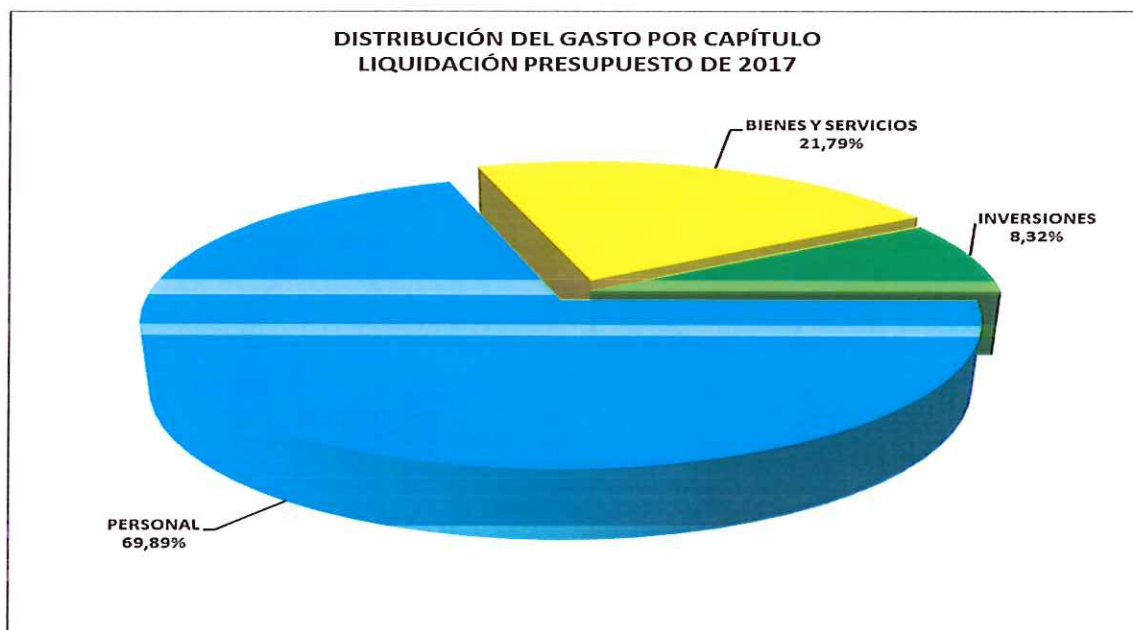

Dentro del Capítulo 2, Gastos en Bienes Corrientes y Servicios, la distribución durante el ejercicio de 2017 ha sido:

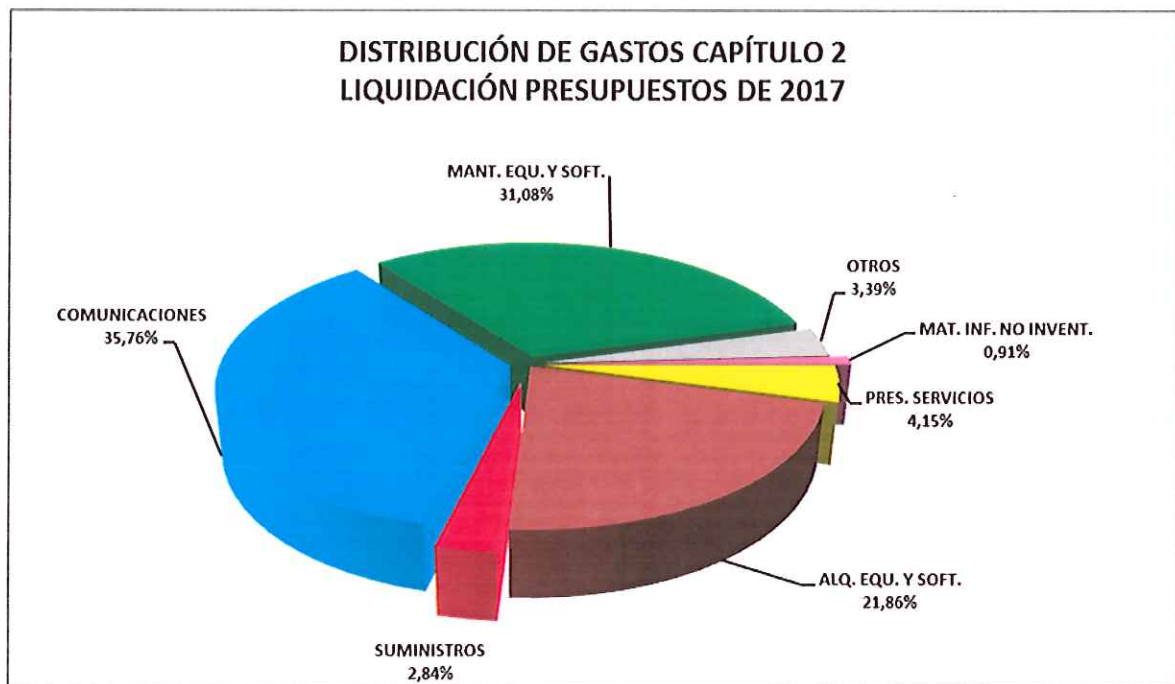

Este Organismo no ha participado como sujeto contable en entidades públicas, ni forma parte de ningún Patronato o Fundación.

El sistema contable es el adaptado a la Administración Local, Plan General de Contabilidad Pública (ICAL 2013), regulado por la Orden HAP/1781/2013, de 20 de septiembre, de entrada en vigor 1 de Enero de 2015.



Memoria 2017

2.- GESTION INDIRECTA DE SERVICIOS PUBLICOS, CONVENIOS Y OTRAS FORMAS DE COLABORACIÓN.

Este Organismo, durante el ejercicio 2017, no ha realizado ninguna gestión indirecta se servicios públicos, no tiene Convenios, no ha realizado actividades conjuntas y ninguna forma de colaboración público-privada.



Memoria 2017

3.- BASE DE LA PRESENTACIÓN DE LAS CUENTAS.

Los Principios Contables utilizados para la elaboración de estas cuentas anuales son los recogidos en la Instrucción de Contabilidad Local, Orden HAP/1781/2013, de 20 de septiembre.



Memoria 2017

4.- NORMAS DE VALORACION.

Las normas de reconocimiento y valoración son las que se regulan en la Orden HAP/1781/2013, de 20 de septiembre por la que se aprueba la instrucción del modelo normal de contabilidad local, siguiendo el modelo del coste en la presentación de la información.

Todas las actuaciones respecto al Inmovilizado han seguido los preceptos normativos para la gestión del patrimonio público recogidos en el Título III, Capítulo II para la Conservación y Defensa de los Bienes, que recogen los art 57 y ss de la Ley 7/1999 de 29 de septiembre, de Bienes de las Entidades Locales de Andalucía.

La política de amortizaciones aplicada, es la vigente para el Ente consolidado, unificada para todas las entidades que componen el Grupo (Ayuntamiento de Málaga).

Este Organismo dispone del inventario de bienes detallado y conciliado con los importes que figuran en las cuentas del inmovilizado.

8.5

al

8.8

INMOVILIZADO MATERIAL

MODELO DEL COSTE

EJERCICIO: 2017

PARTIDA BALANCE	SALDO INICIAL	ENTRADAS	AUMENTOS POR TRASPASOS DE OTRAS PARTIDAS	SALIDAS	DISMINUCIONES POR TRASPASOS A OTRAS PARTIDAS	CORRECCIONES VALORATIVAS NETAS POR DETERIORO DEL EJERCICIO	AMORTIZACIÓN DEL EJERCICIO	SALDO FINAL
2110	1.705.433,47	0,00	0,00	0,00	0,00	0,00	22.014,46	1.683.419,01
2140	80.379,92	0,00	0,00	0,00	0,00	0,00	3.309,31	77.070,61
2150	381.310,22	82.764,11	0,00	0,00	0,00	0,00	33.655,81	430.418,52
2160	195.718,85	0,00	0,00	0,00	0,00	0,00	9.158,71	186.560,14
2170	5.837.141,98	517.151,82	0,00	0,00	0,00	0,00	435.191,64	5.919.102,16
2180	26.313,23	0,00	0,00	0,00	0,00	0,00	1.713,27	24.599,96
TOTAL	8.226.297,67	599.915,93	0,00	0,00	0,00	0,00	505.043,20	8.321.170,40





PATRIMONIO PÚBLICO DEL SUELO

MODELO DEL COSTE

EJERCICIO: 2017

PARTIDA BALANCE	SALDO INICIAL	ENTRADAS	AUMENTOS POR TRASPASOS DE OTRAS PARTIDAS	SALIDAS	DISMINUCIONES POR TRASPASOS A OTRAS PARTIDAS	CORRECCIONES VALORATIVAS NETAS POR DETERIORO DEL EJERCICIO	AMORTIZACIÓN DEL EJERCICIO	SALDO FINAL
TOTAL								

56



INVERSIONES INMOBILIARIAS

MODELO DEL COSTE

EJERCICIO: 2017

PARTIDA BALANCE	SALDO INICIAL	ENTRADAS	AUMENTOS POR TRASPASOS DE OTRAS PARTIDAS	SALIDAS	DISMINUCIONES POR TRASPASOS A OTRAS PARTIDAS	CORRECCIONES VALORATIVAS NETAS POR DETERIORO DEL EJERCICIO	AMORTIZACIÓN DEL EJERCICIO	SALDO FINAL
TOTAL								

18/06/2018



INMOVILIZADO INTANGIBLE

MODELO DEL COSTE

EJERCICIO: 2017

PARTIDA BALANCE	SALDO INICIAL	ENTRADAS	AUMENTOS POR TRASPASOS DE OTRAS PARTIDAS	SALIDAS	DISMINUCIONES POR TRASPASOS A OTRAS PARTIDAS	CORRECCIONES VALORATIVAS NETAS POR DETERIORO DEL EJERCICIO	AMORTIZACIÓN DEL EJERCICIO	SALDO FINAL
2060	1.002.737,82	287.384,06	0,00	0,00	0,00	0,00	391.606,69	898.515,19
TOTAL	1.002.737,82	287.384,06					391.606,69	898.515,19

520

8.9

al

8.14

Arrendamientos Financieros y otras operaciones de naturaleza similar

EJERCICIO 2017

CLASE ACTIVO	IMPORTE RECONOCIMIENTO INICIAL	VALORACIÓN	OPCIÓN DE COMPRA (SI/NO)	ACUERDOS SIGNIFICATIVOS ARRENDAMIENTO FINANCIERO	NATURALEZA DE LOS ACTIVOS QUE SURGEN DE ESTOS CONTRATOS





ACTIVOS FINANCIEROS
INFORMACIÓN RELACIONADA CON EL BALANCE

ESTADO RESUMEN DE LA CONCILIACIÓN

CATEGORIAS	ACTIVOS FINANCIEROS A LARGO PLAZO						ACTIVOS FINANCIEROS A CORTO PLAZO						TOTAL	
	INVERSIONES EN PATRIMONIO		VALORES REPRESENTATIVOS DE DEUDA		OTRAS INVERSIONES		INVERSIONES EN PATRIMONIO		VALORES REPRESENTATIVOS DE DEUDA		OTRAS INVERSIONES			
	2017	2016	2017	2016	2017	2016	2017	2016	2017	2016	2017	2016	2017	2016
CRÉDITOS Y PARTIDAS A COBRAR														
INVERSIONES MANTENIDAS HASTA EL VENCIMIENTO									15.957,86	7.285,00			15.957,86	7.285,00
ACTIVOS FINANCIEROS A VALOR RAZONABLE CON CAMBIO EN RESULTADOS														
INVERSIONES EN ENTIDADES DE GRUPO, MULTIGRUPO Y ASOCIADAS														
ACTIVOS FINANCIEROS DISPONIBLES PARA LA VENTA														
TOTAL									15.957,86	7.285,00			15.957,86	7.285,00

[Handwritten signature]

INFORMACIÓN RELACIONADA CON EL BALANCE

B) CORRECCIONES POR DETERIORO DEL VALOR

CLASES DE ACTIVOS FINANCIEROS	SALDO INICIAL	DISMINUCIONES DE VALOR POR DETERIORO CREDITICIO DEL EJERCICIO	REVERSIÓN DEL DETERIORO CREDITICIO EN EL EJERCICIO	SALDO FINAL
Activos financieros a Largo Plazo				
Inversiones en patrimonio				
Valores representativos de deuda				
Otras inversiones				
Activos financieros a Corto Plazo				
Inversiones en patrimonio				
Valores representativos de deuda				
Otras inversiones				



PASIVOS FINANCIEROS

SITUACIÓN Y MOVIMIENTOS DE LAS DEUDAS

Fecha Obtención 18/06/2018

Pág. 1

DEUDAS AL COSTE AMORTIZADO

EJERCICIO 2017

IDENTIFICACIÓN DEUDA	T.I.E	DEUDA AL 1 ENERO		CREACIONES		INTERESES DEVENGADOS SEGÚN T.I.E.		INTERESES CANCELADOS (7)	DIFERENCIAS DE CAMBIO		DISMINUCIONES		DEUDA AL 31 DICIEMBRE	
		COSTE AMORTIZADO (1)	INTERESES EXPLÍCITOS (2)	EFFECTIVO (3)	GASTOS (4)	EXPLÍCITOS (5)	RESTO (6)		DEL COSTE AMORTIZADO (8)	DE INTERESES EXPLÍCITOS (9)	VALOR CONTABLE (10)	RESULTADO (11)	COSTE AMORTIZADO (12)=1+3-4 +6+8-10	INTERESES EXPLÍCITOS (13)=2+5 -7+9
TOTAL														

[Handwritten signature]



PASIVOS FINANCIEROS
SITUACIÓN Y MOVIMIENTOS DE LAS DEUDAS

DEUDAS A VALOR RAZONABLE

EJERCICIO 2017

IDENTIFICACION DEUDA	DEUDA AL 1 ENERO		CREACIONES		INTERESES DEVENGADOS (5)	INTERESES CANCELADOS (6)	VARIACIÓN VALOR RAZONABLE (7)	DIFERENCIAS DE CAMBIO		DISMINUCIONES (10)	DEUDA AL 31 DICIEMBRE	
	VALOR EX-CUPÓN (1)	INTERESES EXPLÍCITOS (2)	EFFECTIVO (3)	GASTOS (4)				DEL VALOR EX-CUPÓN (8)	DE INTERESES EXPLÍCITOS (9)		VALOR EX-CUPÓN (11)=1+3+7 +8-10	INTERESES EXPLÍCITOS (12)=2+5 +9-6
TOTAL												

[Handwritten signature]
2017 63



PASIVOS FINANCIEROS

SITUACIÓN Y MOVIMIENTOS DE LAS DEUDAS

RESUMEN POR CATEGORÍAS

EJERCICIO **2017**

CATEGORIAS	LARGO PLAZO						CORTO PLAZO						TOTAL	
	OBLIGACIONES Y OTROS VALORES NEGOCIABLES		DEUDAS CON ENTIDADES DE CRÉDITO		OTRAS DEUDAS		OBLIGACIONES Y OTROS VALORES NEGOCIABLES		DEUDAS CON ENTIDADES DE CRÉDITO		OTRAS DEUDAS			
	2017	2016	2017	2016	2017	2016	2017	2016	2017	2016	2017	2016	2017	2016
DEUDAS A COSTE AMORTIZADO														
DEUDAS A VALOR RAZONABLE														
TOTAL														



PASIVOS FINANCIEROS

Líneas de Crédito

EJERCICIO: 2017

IDENTIFICACIÓN	LÍMITE CONCEDIDO	DISPUESTO	DISPONIBLE	COMISIÓN S/NO DISPUESTO
TOTAL				

[Handwritten signature]
63



PASIVOS FINANCIEROS

Fecha Obtención 13/06/2018

Avales y otras garantías concedidas

Pág. 1

Avales concedidos

EJERCICIO 2017

IDENTIFICACIÓN AVAL	ENTIDAD AVALADA		FECHA CONCESIÓN AVAL	FECHA VENCIMIENTO AVAL	FINALIDAD AVAL	AVALES PENDIENTES A 1 DE ENERO	AVALES CONCEDIDOS EN EL EJERCICIO	AVALES CANCELADOS EN EL EJERCICIO			AVALES PENDIENTES A 31 DE DICIEMBRE	PROVISIONES	
	NIF	DENOMINACIÓN						POR EJECUCIÓN	POR OTRAS CAUSAS	TOTAL		EJERCICIO	ACUMULADA
TOTAL													



PASIVOS FINANCIEROS

Avales y otras garantías concedidas

Avales ejecutados

EJERCICIO 2017

IDENTIFICACIÓN AVAL	ENTIDAD AVALADA		FECHA CONCESIÓN AVAL	FECHA VENCIMIENTO AVAL	FINALIDAD AVAL	AVALES CANCELADOS EN EL EJERCICIO POR EJECUCIÓN	APLICACIÓN PRESUPUESTARIA		CONCEPTO NO PRESUPUESTARIO	
	NIF	DENOMINACIÓN					CÓDIGO	DESCRIPCIÓN	CÓDIGO	DESCRIPCIÓN
TOTAL										

[Handwritten signature]
2017



PASIVOS FINANCIEROS

Avales y otras garantías concedidas

Avales reintegrados

EJERCICIO 2017

AÑO DE EJECUCIÓN	AVALES CANCELADOS EN EL EJERCICIO POR EJECUCIÓN	APLICACIÓN PRESUPUESTARIA		CONCEPTO NO PRESUPUESTARIO	
		CÓDIGO	DESCRIPCIÓN	CÓDIGO	DESCRIPCIÓN
TOTAL					

[Handwritten signature]
58



ACTIVOS CONSTRUIDOS O ADQUIRIDOS PARA OTRAS ENTIDADES Y OTRAS EXISTENCIAS

PARTIDA BALANCE	IMPORTE DE LAS CORRECCIONES VALORATIVAS	IMPORTE REVERSIÓN	IMPORTE COSTES CAPITALIZADOS	LIMITACIÓN DISPONIBILIDAD OBRAS Y OTRAS EXISTENCIAS			
				GARANTÍAS	PIGNORACIONES	FIANZAS	OTROS



TRANSFERENCIAS Y SUBVENCIONES RECIBIDAS

EJERCICIO 2017

CARACTERÍSTICAS	IMPORTE RECIBIDO		IMPORTE REINTEGRABLE	IMPORTE NO REINTEGRABLE	CANTIDAD IMPUTADA A RESULTADOS	
	EJERCICIO 2017	EJERCICIOS ANTERIORES			EJERCICIO 2017	EJERCICIOS ANTERIORES
2016-2-00626-Equipos para procesos de información	0,00	398.329,91	0,00	400.000,00	0,00	398.329,91
2016-2-00641-Gastos en aplicaciones informáticas	0,00	87.974,62	0,00	88.000,00	0,00	87.974,62
2016-2-IFSCR-IFS Mejora eficiencia energetica CDC de respaldo	0,00	0,00	0,00	85.000,00	0,00	0,00
2016-2-IFSES-IFS Equipos de alimentación ininterrumpida	0,00	47.891,32	0,00	50.000,00	0,00	47.891,32
2016-2-IFSOF-IFS Licencias de Office	0,00	123.818,83	0,00	125.000,00	0,00	123.818,83
2016-2-IFSPT-IFS Pantallas TFT	0,00	49.871,36	0,00	50.000,00	0,00	49.871,36
2017-1-00626-Equipamiento informático central para Areas y Organismos municipales	275.358,97	0,00	0,00	280.000,00	2.301,38	0,00
2017-1-00627-Adecuación CDC de respaldo	82.764,11	0,00	0,00	90.000,00	62,98	0,00
2017-1-00641-Aplicaciones informáticas	186.450,70	0,00	0,00	401.000,00	4.603,34	0,00



TRANSFERENCIAS Y SUBVENCIONES RECIBIDAS

EJERCICIO 2017

CARACTERÍSTICAS	IMPORTE RECIBIDO		IMPORTE REINTEGRABLE	IMPORTE NO REINTEGRABLE	CANTIDAD IMPUTADA A RESULTADOS	
	EJERCICIO 2017	EJERCICIOS ANTERIORES			EJERCICIO 2017	EJERCICIOS ANTERIORES
2017-1-AAE2017-Arquitectura de Admon Electronica del Ayuntamiento de Málaga	180.785,86	0,00	0,00	681.000,00	1.079,88	0,00
2017-1-SEC2017-Servicios electronicos al Ciudadano	161.940,35	0,00	0,00	245.980,00	1.164,40	0,00
2017-1-TFSCM1-Subvencion para IFS en Ordenadores personales	0,00	0,00	0,00	125.000,00	0,00	0,00
2017-1-TFSCM2-Subvencion para IFS en Pantallas TFT	0,00	0,00	0,00	50.000,00	0,00	0,00
2017-1-TFSCM3-Subvención para IFS en SAIS	0,00	0,00	0,00	20.000,00	0,00	0,00
2017-1-TFSCM4-Subvencion para IFS en Conmutadores	0,00	0,00	0,00	115.000,00	0,00	0,00
2017-2-00626-Equipamiento informatico central para Areas y Organismo municipales	0,00	0,00	0,00	280.000,00	0,00	0,00
2017-2-00627-Adecuación CDC de respaldo	0,00	0,00	0,00	90.000,00	0,00	0,00
2017-2-00641-Aplicaciones informáticas	0,00	0,00	0,00	401.000,00	0,00	0,00

TRANSFERENCIAS Y SUBVENCIONES RECIBIDAS

EJERCICIO 2017

CARACTERÍSTICAS	IMPORTE RECIBIDO		IMPORTE REINTEGRABLE	IMPORTE NO REINTEGRABLE	CANTIDAD IMPUTADA A RESULTADOS	
	EJERCICIO 2017	EJERCICIOS ANTERIORES			EJERCICIO 2017	EJERCICIOS ANTERIORES
2017-2-AAE2017-Arquitectura de Admon Electronica del Ayuntamiento de Málaga	0,00	0,00	0,00	681.000,00	0,00	0,00
2017-2-AAE20171-Arquitectura de Admon Electronica Ayuntamiento de Málaga	0,00	0,00	0,00	155.000,00	0,00	0,00
2017-2-GAE2017-Gobierno y Gestión de la Admon Electronica	0,00	0,00	0,00	75.000,00	0,00	0,00
2017-2-SEC2017-Servicios electronicos al Ciudadano	0,00	0,00	0,00	245.980,00	0,00	0,00
2017-2-SEC20171-Servicios Electronicos al Ciudadano	0,00	0,00	0,00	123.000,00	0,00	0,00
120170000007 - Transferencia corriente del Ayuntamiento de Málaga a	625.000,00	0,00	0,00	625.000,00	625.000,00	0,00
120170000029 - Transferencia corriente del Ayuntamiento de Málaga a	400.000,00	0,00	0,00	400.000,00	400.000,00	0,00
120170000043 - Transferencia corriente del Ayuntamiento de Málaga a	600.000,00	0,00	0,00	600.000,00	600.000,00	0,00
120170000044 - Resto transferencia corriente del Ayuntamiento de Málaga a	100.000,00	0,00	0,00	100.000,00	100.000,00	0,00



ACTIVOS FINANCIEROS

Fecha Obtención 18/06/2018

INFORMACIÓN RELACIONADA CON EL BALANCE

Pág. 1

B) CORRECCIONES POR DETERIORO DEL VALOR

EJERCICIO 2017

CLASES DE ACTIVOS FINANCIEROS	SALDO INICIAL	DISMINUCIONES DE VALOR POR DETERIORO CREDITICIO DEL EJERCICIO	REVERSIÓN DEL DETERIORO CREDITICIO EN EL EJERCICIO	SALDO FINAL
Activos financieros a Largo Plazo				
Inversiones en patrimonio				
Valores representativos de deuda				
Otras inversiones				
Activos financieros a Corto Plazo				
Inversiones en patrimonio				
Valores representativos de deuda				
Otras inversiones				

PASIVOS FINANCIEROS

SITUACIÓN Y MOVIMIENTOS DE LAS DEUDAS

Fecha Obtención 18/06/2018

Pág. 1

DEUDAS AL COSTE AMORTIZADO

EJERCICIO 2017

IDENTIFICACIÓN DEUDA	T.I.E	DEUDA AL 1 ENERO		CREACIONES		INTERESES DEVENGADOS SEGÚN T.I.E.		INTERESES CANCELADOS (7)	DIFERENCIAS DE CAMBIO		DISMINUCIONES		DEUDA AL 31 DICIEMBRE	
		COSTE AMORTIZADO (1)	INTERESES EXPLÍCITOS (2)	EFFECTIVO (3)	GASTOS (4)	EXPLÍCITOS (5)	RESTO (6)		DEL COSTE AMORTIZADO (8)	DE INTERESES EXPLÍCITOS (9)	VALOR CONTABLE (10)	RESULTADO (11)	COSTE AMORTIZADO (12)=1+3-4 +6+8-10	INTERESES EXPLÍCITOS (13)=2+5 -7+9
TOTAL														





PASIVOS FINANCIEROS
SITUACIÓN Y MOVIMIENTOS DE LAS DEUDAS

DEUDAS A VALOR RAZONABLE

EJERCICIO 2017

IDENTIFICACION DEUDA	DEUDA AL 1 ENERO		CREACIONES		INTERESES DEVENGADOS (5)	INTERESES CANCELADOS (6)	VARIACIÓN VALOR RAZONABLE (7)	DIFERENCIAS DE CAMBIO		DISMINUCIONES (10)	DEUDA AL 31 DICIEMBRE	
	VALOR EX-CUPÓN (1)	INTERESES EXPLÍCITOS (2)	EFFECTIVO (3)	GASTOS (4)				DEL VALOR EX-CUPÓN (8)	DE INTERESES EXPLÍCITOS (9)		VALOR EX-CUPÓN (11)=1+3+7 +8-10	INTERESES EXPLÍCITOS (12)=2+5 +9-6
TOTAL												

89



PASIVOS FINANCIEROS

SITUACIÓN Y MOVIMIENTOS DE LAS DEUDAS

RESUMEN POR CATEGORÍAS

EJERCICIO 2017

CATEGORIAS	LARGO PLAZO						CORTO PLAZO						TOTAL	
	OBLIGACIONES Y OTROS VALORES NEGOCIABLES		DEUDAS CON ENTIDADES DE CRÉDITO		OTRAS DEUDAS		OBLIGACIONES Y OTROS VALORES NEGOCIABLES		DEUDAS CON ENTIDADES DE CRÉDITO		OTRAS DEUDAS			
	2017	2016	2017	2016	2017	2016	2017	2016	2017	2016	2017	2016	2017	2016
DEUDAS A COSTE AMORTIZADO														
DEUDAS A VALOR RAZONABLE														
TOTAL														



PASIVOS FINANCIEROS

Líneas de Crédito

EJERCICIO: 2017

IDENTIFICACIÓN	LÍMITE CONCEDIDO	DISPUESTO	DISPONIBLE	COMISIÓN S/NO DISPUESTO
TOTAL				

[Handwritten signature]
63



PASIVOS FINANCIEROS

Fecha Obtención 13/06/2018

Avales y otras garantías concedidas

Pág. 1

Avales concedidos

EJERCICIO 2017

IDENTIFICACIÓN AVAL	ENTIDAD AVALADA		FECHA CONCESIÓN AVAL	FECHA VENCIMIENTO AVAL	FINALIDAD AVAL	AVALES PENDIENTES A 1 DE ENERO	AVALES CONCEDIDOS EN EL EJERCICIO	AVALES CANCELADOS EN EL EJERCICIO			AVALES PENDIENTES A 31 DE DICIEMBRE	PROVISIONES	
	NIF	DENOMINACIÓN						POR EJECUCIÓN	POR OTRAS CAUSAS	TOTAL		EJERCICIO	ACUMULADA
TOTAL													



PASIVOS FINANCIEROS

Avales y otras garantías concedidas

Avales ejecutados

EJERCICIO 2017

IDENTIFICACIÓN AVAL	ENTIDAD AVALADA		FECHA CONCESIÓN AVAL	FECHA VENCIMIENTO AVAL	FINALIDAD AVAL	AVALES CANCELADOS EN EL EJERCICIO POR EJECUCIÓN	APLICACIÓN PRESUPUESTARIA		CONCEPTO NO PRESUPUESTARIO	
	NIF	DENOMINACIÓN					CÓDIGO	DESCRIPCIÓN	CÓDIGO	DESCRIPCIÓN
TOTAL										

[Handwritten signature]
2017



PASIVOS FINANCIEROS

Fecha Obtención 18/06/2018
Pág. 1

Avales y otras garantías concedidas

Avales reintegrados

EJERCICIO 2017

AÑO DE EJECUCIÓN	AVALES CANCELADOS EN EL EJERCICIO POR EJECUCIÓN	APLICACIÓN PRESUPUESTARIA		CONCEPTO NO PRESUPUESTARIO	
		CÓDIGO	DESCRIPCIÓN	CÓDIGO	DESCRIPCIÓN
TOTAL					

Handwritten signature
08



ACTIVOS CONSTRUIDOS O ADQUIRIDOS PARA OTRAS ENTIDADES Y OTRAS EXISTENCIAS

PARTIDA BALANCE	IMPORTE DE LAS CORRECCIONES VALORATIVAS	IMPORTE REVERSIÓN	IMPORTE COSTES CAPITALIZADOS	LIMITACIÓN DISPONIBILIDAD OBRAS Y OTRAS EXISTENCIAS			
				GARANTÍAS	PIGNORACIONES	FIANZAS	OTROS



TRANSFERENCIAS Y SUBVENCIONES RECIBIDAS

EJERCICIO 2017

CARACTERÍSTICAS	IMPORTE RECIBIDO		IMPORTE REINTEGRABLE	IMPORTE NO REINTEGRABLE	CANTIDAD IMPUTADA A RESULTADOS	
	EJERCICIO 2017	EJERCICIOS ANTERIORES			EJERCICIO 2017	EJERCICIOS ANTERIORES
2016-2-00626-Equipos para procesos de información	0,00	398.329,91	0,00	400.000,00	0,00	398.329,91
2016-2-00641-Gastos en aplicaciones informáticas	0,00	87.974,62	0,00	88.000,00	0,00	87.974,62
2016-2-IFSCR-IFS Mejora eficiencia energetica CDC de respaldo	0,00	0,00	0,00	85.000,00	0,00	0,00
2016-2-IFSES-IFS Equipos de alimentación ininterrumpida	0,00	47.891,32	0,00	50.000,00	0,00	47.891,32
2016-2-IFSOF-IFS Licencias de Office	0,00	123.818,83	0,00	125.000,00	0,00	123.818,83
2016-2-IFSPT-IFS Pantallas TFT	0,00	49.871,36	0,00	50.000,00	0,00	49.871,36
2017-1-00626-Equipamiento informático central para Areas y Organismos municipales	275.358,97	0,00	0,00	280.000,00	2.301,38	0,00
2017-1-00627-Adecuación CDC de respaldo	82.764,11	0,00	0,00	90.000,00	62,98	0,00
2017-1-00641-Aplicaciones informáticas	186.450,70	0,00	0,00	401.000,00	4.603,34	0,00



TRANSFERENCIAS Y SUBVENCIONES RECIBIDAS

EJERCICIO 2017

CARACTERÍSTICAS	IMPORTE RECIBIDO		IMPORTE REINTEGRABLE	IMPORTE NO REINTEGRABLE	CANTIDAD IMPUTADA A RESULTADOS	
	EJERCICIO 2017	EJERCICIOS ANTERIORES			EJERCICIO 2017	EJERCICIOS ANTERIORES
2017-1-AAE2017-Arquitectura de Admon Electronica del Ayuntamiento de Málaga	180.785,86	0,00	0,00	681.000,00	1.079,88	0,00
2017-1-SEC2017-Servicios electronicos al Ciudadano	161.940,35	0,00	0,00	245.980,00	1.164,40	0,00
2017-1-TFSCM1-Subvencion para IFS en Ordenadores personales	0,00	0,00	0,00	125.000,00	0,00	0,00
2017-1-TFSCM2-Subvencion para IFS en Pantallas TFT	0,00	0,00	0,00	50.000,00	0,00	0,00
2017-1-TFSCM3-Subvención para IFS en SAIS	0,00	0,00	0,00	20.000,00	0,00	0,00
2017-1-TFSCM4-Subvencion para IFS en Conmutadores	0,00	0,00	0,00	115.000,00	0,00	0,00
2017-2-00626-Equipamiento informatico central para Areas y Organismo municipales	0,00	0,00	0,00	280.000,00	0,00	0,00
2017-2-00627-Adecuación CDC de respaldo	0,00	0,00	0,00	90.000,00	0,00	0,00
2017-2-00641-Aplicaciones informáticas	0,00	0,00	0,00	401.000,00	0,00	0,00

TRANSFERENCIAS Y SUBVENCIONES RECIBIDAS

EJERCICIO 2017

CARACTERÍSTICAS	IMPORTE RECIBIDO		IMPORTE REINTEGRABLE	IMPORTE NO REINTEGRABLE	CANTIDAD IMPUTADA A RESULTADOS	
	EJERCICIO 2017	EJERCICIOS ANTERIORES			EJERCICIO 2017	EJERCICIOS ANTERIORES
2017-2-AAE2017-Arquitectura de Admon Electronica del Ayuntamiento de Málaga	0,00	0,00	0,00	681.000,00	0,00	0,00
2017-2-AAE20171-Arquitectura de Admon Electronica Ayuntamiento de Málaga	0,00	0,00	0,00	155.000,00	0,00	0,00
2017-2-GAE2017-Gobierno y Gestión de la Admon Electronica	0,00	0,00	0,00	75.000,00	0,00	0,00
2017-2-SEC2017-Servicios electronicos al Ciudadano	0,00	0,00	0,00	245.980,00	0,00	0,00
2017-2-SEC20171-Servicios Electronicos al Ciudadano	0,00	0,00	0,00	123.000,00	0,00	0,00
120170000007 - Transferencia corriente del Ayuntamiento de Málaga a	625.000,00	0,00	0,00	625.000,00	625.000,00	0,00
120170000029 - Transferencia corriente del Ayuntamiento de Málaga a	400.000,00	0,00	0,00	400.000,00	400.000,00	0,00
120170000043 - Transferencia corriente del Ayuntamiento de Málaga a	600.000,00	0,00	0,00	600.000,00	600.000,00	0,00
120170000044 - Resto transferencia corriente del Ayuntamiento de Málaga a	100.000,00	0,00	0,00	100.000,00	100.000,00	0,00



TRANSFERENCIAS Y SUBVENCIONES RECIBIDAS

EJERCICIO 2017

CARACTERÍSTICAS	IMPORTE RECIBIDO		IMPORTE REINTEGRABLE	IMPORTE NO REINTEGRABLE	CANTIDAD IMPUTADA A RESULTADOS	
	EJERCICIO 2017	EJERCICIOS ANTERIORES			EJERCICIO 2017	EJERCICIOS ANTERIORES
12017000062 - Transferencia corriente del Ayuntamiento de Málaga a	900.000,00	0,00	0,00	900.000,00	900.000,00	0,00
12017000066 - Transferencia corriente junio-2017	100.000,00	0,00	0,00	100.000,00	100.000,00	0,00
12017000078 - Transferencia corriente del Ayuntamiento de Málaga a	700.000,00	0,00	0,00	700.000,00	700.000,00	0,00
12017000088 - Transferencia corriente del Ayuntamiento de Málaga	150.000,00	0,00	0,00	150.000,00	150.000,00	0,00
12017000089 - Transferencia corriente del Ayuntamiento de Málaga	700.000,00	0,00	0,00	700.000,00	700.000,00	0,00
12017000104 - Transferencia corriente del Ayuntamiento de Málaga a	750.000,00	0,00	0,00	750.000,00	750.000,00	0,00
12017000122 - Transferencia corriente del Ayuntamiento de Málaga a	700.000,00	0,00	0,00	700.000,00	700.000,00	0,00
12017000148 - Transferencia corriente del Ayuntamiento de Málaga a	700.000,00	0,00	0,00	700.000,00	700.000,00	0,00

22



TRANSFERENCIAS Y SUBVENCIONES RECIBIDAS

EJERCICIO 2017

CARACTERÍSTICAS	IMPORTE RECIBIDO		IMPORTE REINTEGRABLE	IMPORTE NO REINTEGRABLE	CANTIDAD IMPUTADA A RESULTADOS	
	EJERCICIO 2017	EJERCICIOS ANTERIORES			EJERCICIO 2017	EJERCICIOS ANTERIORES
12017000062 - Transferencia corriente del Ayuntamiento de Málaga a	900.000,00	0,00	0,00	900.000,00	900.000,00	0,00
12017000066 - Transferencia corriente junio-2017	100.000,00	0,00	0,00	100.000,00	100.000,00	0,00
12017000078 - Transferencia corriente del Ayuntamiento de Málaga a	700.000,00	0,00	0,00	700.000,00	700.000,00	0,00
12017000088 - Transferencia corriente del Ayuntamiento de Málaga	150.000,00	0,00	0,00	150.000,00	150.000,00	0,00
12017000089 - Transferencia corriente del Ayuntamiento de Málaga	700.000,00	0,00	0,00	700.000,00	700.000,00	0,00
12017000104 - Transferencia corriente del Ayuntamiento de Málaga a	750.000,00	0,00	0,00	750.000,00	750.000,00	0,00
12017000122 - Transferencia corriente del Ayuntamiento de Málaga a	700.000,00	0,00	0,00	700.000,00	700.000,00	0,00
12017000148 - Transferencia corriente del Ayuntamiento de Málaga a	700.000,00	0,00	0,00	700.000,00	700.000,00	0,00

22



TRANSFERENCIAS Y SUBVENCIONES RECIBIDAS

EJERCICIO 2017

CARACTERÍSTICAS	IMPORTE RECIBIDO		IMPORTE REINTEGRABLE	IMPORTE NO REINTEGRABLE	CANTIDAD IMPUTADA A RESULTADOS	
	EJERCICIO 2017	EJERCICIOS ANTERIORES			EJERCICIO 2017	EJERCICIOS ANTERIORES
120170000179 - Transferencia corriente del Ayuntamiento de Málaga a	1.200.000,00	0,00	0,00	1.200.000,00	1.200.000,00	0,00
120170000197 - Transferencia corriente del Ayuntamiento de Málaga,	2.796.296,57	0,00	0,00	2.796.296,57	2.796.296,57	0,00
TOTAL	11.308.596,56	707.886,04	0,00	15.278.256,57	10.430.508,55	707.886,04



TRANSFERENCIAS Y SUBVENCIONES CONCEDIDAS

CARACTERÍSTICAS	NIF DEL PERCEPTOR	DENOMINACIÓN DEL PERCEPTOR	IMPORTE	FINALIDAD	REINTEGROS
TOTAL					

[Handwritten signature]
73

8.16

al

8.18



Provisiones y contingencias

EJERCICIO 2017

EPIGRAFE BALANCE	SALDO INICIAL PROVISIONES	AUMENTOS PROVISIONES	DISMINUCIONES PROVISIONES	SALDO FINAL PROVISIONES
Provisiones a Largo Plazo	0,00	0,00	0,00	0,00
Provisiones a Corto Plazo	0,00	0,00	0,00	0,00



Información sobre el medio ambiente

EJERCICIO 2017

Obligaciones reconocidas en el ejercicio con cargo a la Política de Gasto 17 'Medio Ambiente'

GRUPO DE PROGRAMAS (MEDIO AMBIENTE)		
CÓDIGO	DESCRIPCIÓN	IMPORTE
	TOTAL	

18/06/2018



Beneficios fiscales por razones medioambientales en tributos propios

CÓDIGO ECONÓMICO	TRIBUTO	IMPORTE
	TOTAL	

R. G.



Activos en estado venta

DESCRIPCIÓN ACTIVOS EN ESTADO VENTA	IMPORTE
TOTAL	

62



Fecha Obtención 18/06/2018

Ejercicio: 2017

19. PRESENTACIÓN POR ACTIVIDADES DE LA CUENTA DEL RESULTADO ECONÓMICO PATRIMONIAL

GASTOS		EJERCICIO 2017			EJERCICIO 2016			INGRESOS	EJERCICIO 2017	EJERCICIO 2016
CÓDIGO GRUPO DE PROGRAMAS	DESCRIPCIÓN GRUPO DE PROGRAMAS	PRESUPUESTARIOS	NO PRESUPUESTARIOS	TOTAL	PRESUPUESTARIOS	NO PRESUPUESTARIOS	TOTAL			
000	AMORTIZACION INMOVILIZADO	0,00	896.649,89	896.649,89	0,00	1.063.778,68	1.063.778,68	Ingresos de gestión ordinaria	10.538.750,00	11.477.577,39
920	ADMINISTRACIÓN GENERAL .	867.935,33	0,00	867.935,33	887.915,82	0,00	887.915,82	Ingresos financieros	182,08	528,31
926	COMUNICACIONES INTERNAS.	8.751.374,21	0,00	8.751.374,21	9.026.242,15	0,00	9.026.242,15	OTROS INGRESOS		
TOTAL		9.619.309,54	896.649,89	10.515.959,43	9.914.157,97	1.063.778,68	10.977.936,65	TOTAL	10.538.932,08	11.478.105,70

[Handwritten signature]



OPERACIONES POR ADMINISTRACIÓN DE RECURSOS POR CUENTA DE OTROS ENTES PÚBLICOS

OBLIGACIONES DERIVADAS DE LA GESTION

EJERCICIO 2017

ENTE TITULAR		CONCEPTO		PENDIENTE DE PAGO A 1 DE ENERO	MODIFICACIONES SALDO INICIAL	RECAUDACIÓN LÍQUIDA	REINTEGROS	TOTAL A PAGAR	PAGOS REALIZADOS	PENDIENTES DE PAGO A 31 DE DICIEMBRE
NIF	DENOMINACION	CÓDIGO	DESCRIPCION							
TOTAL										
TOTAL										



OPERACIONES POR ADMINISTRACIÓN DE RECURSOS POR CUENTA DE OTROS ENTES PÚBLICOS

ENTES PÚBLICOS, CUENTAS CORRIENTES EN EFECTIVO

EJERCICIO 2017

ENTE	N.I.F.	DENOMINACIÓN	CARGO			ABONO			SALDO A 31 DE DICIEMBRE	
			SALDO INICIAL DEUDOR	PAGOS	TOTAL CARGO	SALDO INICIAL ACREEDOR	COBROS	TOTAL ABONO	DEUDOR	ACREEDOR
TOTAL										



ESTADO DE EVOLUCIÓN Y SITUACIÓN DE LOS RECURSOS ADMINISTRADOS POR CUENTA DE OTROS ENTES PÚBLICOS.

I. DESARROLLO DEL PROCESO DE GESTIÓN DE LOS RECURSOS

EJERCICIO 2017

CONCEPTO		DERECHOS PENDIENTES DE COBRO A 1 DE ENERO	MODIFICACIONES SALDO INICIAL	DERECHOS RECONOCIDOS	DERECHOS ANULADOS	DERECHOS CANCELADOS	RECAUDACIÓN NETA	DERECHOS PENDIENTES DE COBRO A 31 DE DICIEMBRE
CÓDIGO	DESCRIPCIÓN							
TOTAL								



DERECHOS ANULADOS

CONCEPTO		ANULACIÓN DE LIQUIDACIONES	DEVOLUCIÓN DE INGRESOS	TOTAL DERECHOS ANULADOS
CÓDIGO	DESCRIPCIÓN			
TOTAL				



DERECHOS CANCELADOS

CONCEPTO		COBROS EN ESPECIE	INSOLVENCIAS	PRESCRIPCIONES	OTRAS CAUSAS	TOTAL DERECHOS CANCELADOS
CÓDIGO	DESCRIPCIÓN					
TOTAL						



Operaciones por Administración de Recursos por Cuenta de Otros Entes Públicos
Desarrollo de la Gestión

DEVOLUCIONES DE INGRESOS

EJERCICIO 2017

CONCEPTO		PENDIENTES DE PAGO A 1 DE ENERO	MODIFICACIONES SALDO INICIAL Y ANULACIONES	RECONOCIDAS EN EL EJERCICIO	TOTAL DEVOLUCIONES RECONOCIDAS	PRESCRIPCIONES	PAGADAS EN EL EJERCICIO	PENDIENTES DE PAGO A 31 DE DICIEMBRE
CÓDIGO	DESCRIPCIÓN							
TOTAL								



ESTADO DE DEUDORES NO PRESUPUESTARIOS

EJERCICIO: 2017

DEUDORES

CUENTA	CONCEPTO		SALDO 1 DE ENERO	MODIFICACIONES SALDO INICIAL	CARGOS REALIZADOS EN EJERCICIO	TOTAL DEUDORES	ABONOS REALIZADOS EN EJERCICIO	DEUDORES PENDIENTES DE COBRO A 31 DE DICIEMBRE
	CÓDIGO	DESCRIPCIÓN						
4400	10042	DEUDORES POR IVA			21.623,63	21.623,63	21.623,63	
TOTAL CUENTA					21.623,63	21.623,63	21.623,63	
TOTAL					21.623,63	21.623,63	21.623,63	



ESTADO DE ACREEDORES NO PRESUPUESTARIOS

EJERCICIO: 2017

ACREEDORES

CUENTA	CONCEPTO		SALDO 1 DE ENERO	MODIFICACIONES SALDO INICIAL	ABONOS REALIZADOS EN EJERCICIO	TOTAL ACREEDORES	CARGOS REALIZADOS EN EJERCICIO	ACREEDORES PDTES. DE PAGO A 31 DE DICIEMBRE
	CÓDIGO	DESCRIPCIÓN						
1800	20152	DEPOSITOS Y FIANZAS A LARGO PLAZO	27.280,38		6.993,07	34.273,45	2.669,05	31.604,40
TOTAL CUENTA			27.280,38		6.993,07	34.273,45	2.669,05	31.604,40
4750	20040	H.P. ACREEDORA POR IVA	6.428,32		21.623,63	28.051,95	22.796,16	5.255,79
TOTAL CUENTA			6.428,32		21.623,63	28.051,95	22.796,16	5.255,79
4751	20001	I.R.P.F. RETENCION TRABAJO PERSONAL	188.168,44		1.310.914,99	1.499.083,43	1.313.773,12	185.310,31
TOTAL CUENTA			188.168,44		1.310.914,99	1.499.083,43	1.313.773,12	185.310,31
4760	20030	CUOTA DEL TRABAJADOR A LA SEG. SOCIAL	25.267,41		311.789,12	337.056,53	311.102,19	25.954,34
TOTAL CUENTA			25.267,41		311.789,12	337.056,53	311.102,19	25.954,34
4770	91001	H.P. IVA REPERCUTIDO			21.623,63	21.623,63	21.623,63	
5610	20072	CUOTA SINDICAL CC.OO.	138,00		1.584,00	1.722,00	1.590,00	132,00
TOTAL CUENTA			138,00		1.584,00	1.722,00	1.590,00	132,00
TOTAL			247.282,55		1.674.528,44	1.921.810,99	1.673.554,15	248.256,84



OPERACIONES NO PRESUPUESTARIAS DE TESORERÍA

Fecha Obtención 14/05/2018
Pág. 1
EJERCICIO: 2017

PAGOS PENDIENTES DE APLICACIÓN

CUENTA	CONCEPTO		PAGOS PDTES. APLICACIÓN A 1 DE ENERO	MODIFICACIONES SALDO INICIAL	PAGOS REALIZADOS EN EJERCICIO	TOTAL PAGOS PDTES. APLICACIÓN	PAGOS APLICADOS EN EJERCICIO	PAGOS PDTES. DE APLICACIÓN A 31 DE DICIEMBRE
	CÓDIGO	DESCRIPCIÓN						
TOTAL								

20

Fecha Obtención 18/06/2018

Ejercicio: 2017

CONTRATACIÓN ADMINISTRATIVA. PROCEDIMIENTOS DE ADJUDICACIÓN

TIPO DE CONTRATO	PROCEDIMIENTO ABIERTO			PROCEDIMIENTO RESTRINGIDO			PROCEDIMIENTO NEGOCIADO			DIALOGO COMPETITIVO	ADJUDICACIÓN DIRECTA	TOTAL
	MULTIPLIC. CRITERIO	ÚNICO CRITERIO	TOTAL	MULTIPLIC. CRITERIO	ÚNICO CRITERIO	TOTAL	CON PUBLICIDAD	SIN PUBLICIDAD	TOTAL			
- De Obras												
- De suministro	1.023.958,41		1.023.958,41					771.053,34	771.053,34		65.631,16	1.860.642,91
- Patrimoniales												
- De gestión de servicios públicos												
- De servicios	1.243.687,32	29.694,00	1.273.381,32				11.285,62	757.132,61	768.418,23		153.195,72	2.194.995,27
- De concesion de obra publica												
- De colaboración entre el sector publico y el sector privado												
- De caracter administrativo especial												
- Otros											28.374,76	28.374,76
TOTAL	2.267.645,73	29.694,00	2.297.339,73				11.285,62	1.528.185,95	1.539.471,57		247.201,64	4.084.012,94



(

(



ESTADO DE VALORES RECIBIDOS EN DEPÓSITO
EJERCICIO: 2017

CONCEPTO	DESCRIPCIÓN	SALDO 1 DE ENERO	MODIFICACIONES SALDO INICIAL	DEPÓSITOS RECIBIDOS EN EJERCICIO	TOTAL DEPÓSITOS RECIBIDOS	DEPÓSITOS CANCELADOS	DEPÓSITOS PENDIENTES DE DEVOLUCIÓN A 31 DE DICIEMBRE
70400	AVALES CUSTODIADOS EN LA TESORERIA	335.007,34		85.222,77	420.230,11	47.489,14	372.740,97
	TOTAL	335.007,34		85.222,77	420.230,11	47.489,14	372.740,97

X

26



PRESUPUESTO DE GASTOS. EJERCICIO CORRIENTE

EJERCICIO 2017

MODIFICACIONES DE CRÉDITO

APLIC. PRESUPUESTARIA	DESCRIPCIÓN	CRÉDITOS EXTRAORD.	SUPLEMENTOS DE CRÉDITO	AMPLIACIONES DE CRÉDITO	TRANSFERENCIAS CRÉDITO		INCORPORACIÓN REMANENTES DE CRÉDITO	CRÉDITOS GENERADOS	BAJAS POR ANULACIÓN	AJUSTES POR PRORROGA	TOTAL MODIFICACIÓN
					POSITIVAS	NEGATIVAS					
00.4921.62300	Inv nueva func Maquinaria, instalaciones técnicas y utillaje							20.000,00			20.000,00
00.4921.62600	INV NUEVA FUNC SERV EQU PROCESOS INFORM							290.000,00			290.000,00
00.9261.20600	ARRENDAMIENTOS DE EQUIPOS PARA PROCESOS DE INFORMACION						24.392,56				24.392,56
00.9261.21300	REP., MANTENIMIENTO Y CONSERVACION MAQUINARIA E INSTALACIONE						525,01				525,01
00.9261.21600	REP., MANT. Y CONSERVACION EQUIPAMIENTO PROCESOS INFORMACION						83.286,51				83.286,51
00.9261.22200	SERVICIOS DE TELECOMUNICACIONES						26.396,70				26.396,70
00.9261.22203	COMUNICACIONES INFORMATICAS						22.576,16				22.576,16
00.9261.22706	ESTUDIOS Y TRABAJOS TECNICOS						4.250,09				4.250,09
00.9291.83002	ANTICIPOS DE PAGAS AL PERSONAL A CORTO PLAZO			21.500,00							21.500,00
	TOTAL			21.500,00			161.427,03	310.000,00			492.927,03



PRESUPUESTO DE GASTOS

EJERCICIO 2017

REMANENTES DE CRÉDITO

APLIC. PRESUPUESTARIA	DESCRIPCIÓN	REMANENTES COMPROMETIDOS			REMANENTES NO COMPROMETIDOS		
		INCORPORABLES	NO INCORPORABL	TOTAL	INCORPORABLES	NO INCORPORABLE	TOTAL
2017 00 4921 62300	Inv nueva func Maquinaria, instalaciones técnicas y utillaje				20.000,00		20.000,00
2017 00 4921 62600	INV NUEVA FUNC SERV EQU PROCESOS INFORM				290.000,00		290.000,00
2017 00 9209 10100	RETRIBUCIONES BASICAS PERSONAL DIRECTIVO					1.425,59	1.425,59
2017 00 9209 13000	RETRIBUCIONES BASICAS DEL PERSONAL LABORAL					-3.354,03	-3.354,03
2017 00 9209 13001	HORAS EXTRAORDINARIAS DEL PERSONAL LABORAL					400,00	400,00
2017 00 9209 13002	OTRAS REMUNERACIONES DEL PERSONAL LABORAL					6.978,10	6.978,10
2017 00 9209 16000	SEGURIDAD SOCIAL					-7.403,42	-7.403,42
2017 00 9209 16200	FORMACION Y PERFECCIONAMIENTO DEL PERSONAL LABORAL					-480,00	-480,00
2017 00 9209 16205	SEGUROS					13.384,52	13.384,52
2017 00 9209 16209	OTROS GASTOS SOCIALES					694,40	694,40
2017 00 9209 20200	ARRENDAMIENTOS DE EDIFICIOS Y OTRAS CONTRUCCIONES					1,00	1,00
2017 00 9209 20400	ARRENDAMIENTOS DE MATERIAL DE TRANSPORTE					1,00	1,00
2017 00 9209 20500	ARRENDAMIENTO DE MOBILIARIO Y ENSERES					157,60	157,60
2017 00 9209 21200	REP., MANTENIMIENTO Y CONSERV. DE EDFICIOS					1,00	1,00
2017 00 9209 21300	REP., MANTENIMIENTO Y CONSERV. DE MAQUINARIA E INSTALACIONES					1.410,00	1.410,00
2017 00 9209 21400	REP., MANTENIMIENTO Y CONSERV. DE MATERIAL DE TRANSPORTE					-62,50	-62,50
2017 00 9209 22000	MATERIAL DE OFICINA ORDINARIO NO INVENTARIABLE					2.640,98	2.640,98
2017 00 9209 22001	PRENSA, REVISTAS, LIBROS Y OTRAS PUBLICACIONES					804,06	804,06
2017 00 9209 22002	MATERIAL INFORMATICO NO INVENTARIABLE					3,80	3,80

[Handwritten signature]

16



PRESUPUESTO DE GASTOS

EJERCICIO 2017

REMANENTES DE CRÉDITO

APLIC. PRESUPUESTARIA	DESCRIPCIÓN	REMANENTES COMPROMETIDOS			REMANENTES NO COMPROMETIDOS		
		INCORPORABLES	NO INCORPORABL	TOTAL	INCORPORABLES	NO INCORPORABLE	TOTAL
2017 00 9209 22100	ENERGIA ELECTRICA					2.076,20	2.076,20
2017 00 9209 22101	AGUA					125,83	125,83
2017 00 9209 22103	COMBUSTIBLES Y CARBURANTES					1.233,20	1.233,20
2017 00 9209 22104	VESTUARIO					159,47	159,47
2017 00 9209 22110	PRODUCTOS DE LIMPIEZA Y ASEO					750,00	750,00
2017 00 9209 22111	SUMINISTRO DE REPUESTOS DE MAQ. INSTALACIONES Y UTILLAJE					1.264,47	1.264,47
2017 00 9209 22201	COMUNICACIONES POSTALES					329,38	329,38
2017 00 9209 22204	SERVICIOS DE MENSAJERIA					350,00	350,00
2017 00 9209 22300	SERVICIOS DE TRANSPORTE					100,00	100,00
2017 00 9209 22401	SEGUROS DE VEHICULOS					945,51	945,51
2017 00 9209 22402	OTROS SEGUROS					163,62	163,62
2017 00 9209 22502	TRIBUTOS DE LAS ENTIDADES LOCALES					461,56	461,56
2017 00 9209 22601	ATENCIONES PROTOCOLARIAS Y REPRESENTATIVAS					1,00	1,00
2017 00 9209 22603	PUBLICACION EN DIARIOS OFICIALES					-1.371,78	-1.371,78
2017 00 9209 22699	OTROS GASTOS DIVERSOS					-1.593,90	-1.593,90
2017 00 9209 22700	LIMPIEZA Y ASEO					1,00	1,00
2017 00 9209 22701	SERVICIOS DE SEGURIDAD					1,00	1,00
2017 00 9209 23000	DIETAS DE MIEMBROS ORGANOS DE GOBIERNO					1.000,00	1.000,00
2017 00 9209 23010	DIETAS DEL PERSONAL DIRECTIVO					264,69	264,69
2017 00 9209 23020	DIETAS DEL PERSONAL NO DIRECTIVO					21,32	21,32
2017 00 9209 23100	LOCOMOCION MIEMBROS ORGANOS DE GOBIERNO					1.000,00	1.000,00
2017 00 9209 23110	LOCOMOCION DEL PERSONAL DIRECTIVO					194,82	194,82
2017 00 9209 23120	LOCOMOCION DEL PERSONAL NO DIRECTIVO					324,63	324,63



PRESUPUESTO DE GASTOS

REMANENTES DE CRÉDITO

APLIC. PRESUPUESTARIA	DESCRIPCIÓN	REMANENTES COMPROMETIDOS			REMANENTES NO COMPROMETIDOS		
		INCORPORABLES	NO INCORPORABL	TOTAL	INCORPORABLES	NO INCORPORABLE	TOTAL
2017 00 9209 23300	OTRAS INDEMNIZACIONES					5.000,00	5.000,00
2017 00 9261 13000	RETRIBUCIONES BASICAS DEL PERSONAL LABORAL					407.761,50	407.761,50
2017 00 9261 13001	HORAS EXTRAORDINARIAS DEL PERSONAL LABORAL					64,38	64,38
2017 00 9261 13002	OTRAS REMUNERACIONES DEL PERSONAL LABORAL					87.728,44	87.728,44
2017 00 9261 16000	SEGURIDAD SOCIAL					-27.936,56	-27.936,56
2017 00 9261 16200	FORMACION Y PERFECCIONAMIENTO DEL PERSONAL LABORAL					4.053,30	4.053,30
2017 00 9261 20600	ARRENDAMIENTOS DE EQUIPOS PARA PROCESOS DE INFORMACION	25.122,02		25.122,02		-11.037,29	-11.037,29
2017 00 9261 20900	CANONES					17.500,00	17.500,00
2017 00 9261 21300	REP., MANTENIMIENTO Y CONSERVACION MAQUINARIA E INSTALACIONE					100,05	100,05
2017 00 9261 21600	REP., MANT. Y CONSERVACION EQUIPAMIENTO PROCESOS INFORMACION	37.293,25	1.963,29	39.256,54		3.721,11	3.721,11
2017 00 9261 21900	REP., MANT. Y CONSERVACION OTRO INMOVILIZADO MATERIAL					1.200,00	1.200,00
2017 00 9261 22001	PRENSA, REVISTAS, LIBROS Y OTRAS PUBLICACIONES					347,92	347,92
2017 00 9261 22002	MATERIAL INFORMATICO NO INVENTARIABLE					9.861,04	9.861,04
2017 00 9261 22112	SUMINISTROS MATERIAL ELECTRICO, ELECTRONICO Y TELECOMUNICAC					17.378,40	17.378,40
2017 00 9261 22199	OTROS SUMINISTROS					33,02	33,02
2017 00 9261 22200	SERVICIOS DE TELECOMUNICACIONES	140.788,70		140.788,70		76.641,71	76.641,71
2017 00 9261 22203	COMUNICACIONES INFORMATICAS	1.816,21		1.816,21		-1.715,23	-1.715,23
2017 00 9261 22602	PUBLICIDAD Y PROPAGANDA				12.000,00		12.000,00
2017 00 9261 22706	ESTUDIOS Y TRABAJOS TECNICOS	216.934,02		216.934,02	124.065,98	57.399,18	181.465,16



PRESUPUESTO DE GASTOS

EJERCICIO 2017

REMANENTES DE CRÉDITO

APLIC. PRESUPUESTARIA	DESCRIPCIÓN	REMANENTES COMPROMETIDOS			REMANENTES NO COMPROMETIDOS		
		INCORPORABLES	NO INCORPORABL	TOTAL	INCORPORABLES	NO INCORPORABLE	TOTAL
2017 00 9261 22799	OTROS TRABAJOS REALIZADOS POR OTRAS EMPRESAS					24.564,60	24.564,60
2017 00 9261 23020	DIETAS DEL PERSONAL NO DIRECTIVO					2.455,12	2.455,12
2017 00 9261 23120	LOCOMOCION DEL PERSONAL NO DIRECTIVO					270,35	270,35
2017 00 9261 62600	INV NVA FUN SERVICIOS EQUIPOS PROCESOS INFORMACION	229.767,61		229.767,61	35.080,57		35.080,57
2017 00 9261 62700	INV NVA FUN SER EN PROYECTOS COMPLEJOS				7.235,89		7.235,89
2017 00 9261 64100	GASTOS EN APLICACIONES INFORMATICAS	104.907,00		104.907,00	433.688,94		433.688,94
2017 00 9291 83002	ANTICIPOS DE PAGAS AL PERSONAL A CORTO PLAZO				10,00		10,00
TOTAL		756.628,81	1.963,29	758.592,10	922.081,38	699.795,16	1.621.876,54

[Handwritten signature]



ACREEDORES POR OPERACIONES PENDIENTES DE APLICAR A PRESUPUESTO

DESCRIPCIÓN DEL GASTO		APLICACIÓN PRESUPUESTARIA	IMPORTE PENDIENTE DE APLICAR A PRESUPUESTO				IMPORTE PAGADO A 31 DE DICIEMBRE	OBSERVACIONES
CÓDIGO	DENOMINACIÓN		A 1 DE ENERO	ABONOS	CARGOS	A 31 DE DICIEMBRE		
220160002012	REP., MANT. Y CONSERVACION EQUIPAMIENTO PROCESOS INFORMACION	00/9261/21600	177,06	0,00	177,06	0,00	0,00	Mantenimiento de una licencia Red Hat Enterprise Linux for Virtual Datacenters del
220160002013	ESTUDIOS Y TRABAJOS TECNICOS	00/9261/22706	3.735,84	0,00	3.735,84	0,00	0,00	Servicio de soporte técnico de productos Microsoft del mes de Diciembre de 2016
220160002014	REP., MANT. Y CONSERVACION EQUIPAMIENTO PROCESOS INFORMACION	00/9261/21600	8.000,00	0,00	8.000,00	0,00	0,00	Manenimiento Malaga Funciona. Exp. 28/2016. Periodo 1/12/2016 a 31/12/2016
220160002015	REP., MANT. Y CONSERVACION EQUIPAMIENTO PROCESOS INFORMACION	00/9261/21600	1.119,25	0,00	1.119,25	0,00	0,00	Mantenimiento licencias Presto en red, cuatro trimestre 2016
220160002016	REP., MANT. Y CONSERVACION EQUIPAMIENTO PROCESOS INFORMACION	00/9261/21600	2.737,02	0,00	2.737,02	0,00	0,00	Mantenimiento aplicación Arig. Exp 30/2016. Periodo 1/10/2016 - 31/12/2016
220160002017	REP., MANT. Y CONSERVACION EQUIPAMIENTO PROCESOS INFORMACION	00/9261/21600	5.578,32	0,00	5.578,32	0,00	0,00	Mantenimiento y soporte licencias software LRS instaladas en ordenador IBM 2828
220160002018	ARRENDAMIENTOS DE EQUIPOS PARA PROCESOS DE INFORMACION	00/9261/20600	8.250,00	0,00	8.250,00	0,00	0,00	Alquiler licencia Corporativa de productos tecnologicos Intergraph, cuarto
220160002019	REP., MANT. Y CONSERVACION EQUIPAMIENTO PROCESOS INFORMACION	00/9261/21600	2.166,66	0,00	2.166,66	0,00	0,00	Mantenimiento de una licencia Red Hat Enterprise Linux datacenters satandard
220160002020	REP., MANT. Y CONSERVACION EQUIPAMIENTO PROCESOS INFORMACION	00/9261/21600	473,47	0,00	473,47	0,00	0,00	Mantenimiento de Juniper SSL correspondiente al cuatro trimestre de



ACREEDORES POR OPERACIONES PENDIENTES DE APLICAR A PRESUPUESTO

DESCRIPCIÓN DEL GASTO		APLICACIÓN PRESUPUESTARIA	IMPORTE PENDIENTE DE APLICAR A PRESUPUESTO				IMPORTE PAGADO A 31 DE DICIEMBRE	OBSERVACIONES
CÓDIGO	DENOMINACIÓN		A 1 DE ENERO	ABONOS	CARGOS	A 31 DE DICIEMBRE		
220160002021	REP., MANT. Y CONSERVACION EQUIPAMIENTO PROCESOS INFORMACION	00/9261/21600	5.914,04	0,00	5.914,04	0,00	0,00	Mantenimiento de la aplicación Gestión Integral Patrimonial, correspondiente al
220160002022	REP., MANT. Y CONSERVACION EQUIPAMIENTO PROCESOS INFORMACION	00/9261/21600	9.350,00	0,00	9.350,00	0,00	0,00	Mantenimiento SICALWIN correspondiente al cuarto trimestre de 2016
220160002023	REP., MANT. Y CONSERVACION EQUIPAMIENTO PROCESOS INFORMACION	00/9261/21600	5.228,81	0,00	5.228,81	0,00	0,00	Mantenimiento de la aplicación de Padrón de Habitantes, correspondiente al
220160002024	REP., MANT. Y CONSERVACION EQUIPAMIENTO PROCESOS INFORMACION	00/9261/21600	13.129,83	0,00	13.129,83	0,00	0,00	Mantenimiento de productos Bentley, correspondiente al cuarto trimestre de 2016
220160002025	REP., MANT. Y CONSERVACION EQUIPAMIENTO PROCESOS INFORMACION	00/9261/21600	2.949,94	0,00	2.949,94	0,00	0,00	Mantenimiento y soporte de los productos Absys y Albalá, cuarto trimestre
220160002026	REP., MANT. Y CONSERVACION EQUIPAMIENTO PROCESOS INFORMACION	00/9261/21600	4.139,08	0,00	4.139,08	0,00	0,00	Mantenimiento de firewall de primer nivel del CEMI, correspondiente al
220160002027	REP., MANT. Y CONSERVACION EQUIPAMIENTO PROCESOS INFORMACION	00/9261/21600	1.089,00	0,00	1.089,00	0,00	0,00	Mantenimiento de la red corporativa inalámbrica del Ayuntamiento de Málaga,
220160002028	REP., MANT. Y CONSERVACION EQUIPAMIENTO PROCESOS INFORMACION	00/9261/21600	4.343,90	0,00	4.343,90	0,00	0,00	Mantenimiento Sistema Cartelería Digital y actualización e-Calyp, segundo semestre 2016
220160002029	REP., MANT. Y CONSERVACION EQUIPAMIENTO PROCESOS INFORMACION	00/9261/21600	1.149,50	0,00	1.149,50	0,00	0,00	Mantenimiento licencia I2A CRONOS, correspondiente al cuarto trimestre de 2016



ACREEDORES POR OPERACIONES PENDIENTES DE APLICAR A PRESUPUESTO

DESCRIPCIÓN DEL GASTO		APLICACIÓN PRESUPUESTARIA	IMPORTE PENDIENTE DE APLICAR A PRESUPUESTO				IMPORTE PAGADO A 31 DE DICIEMBRE	OBSERVACIONES
CÓDIGO	DENOMINACIÓN		A 1 DE ENERO	ABONOS	CARGOS	A 31 DE DICIEMBRE		
220160002030	REP., MANT. Y CONSERVACION EQUIPAMIENTO PROCESOS INFORMACION	00/9261/21600	1.120,48	0,00	1.120,48	0,00	0,00	Mantenimiento de software de control horario, correspondiente al cuarto trimestre de
220160002031	REP., MANT. Y CONSERVACION EQUIPAMIENTO PROCESOS INFORMACION	00/9261/21600	12.157,75	0,00	12.157,75	0,00	0,00	Mantenimiento del programario de Software AG, correspondiente al mes
220160002032	REP., MANTENIMIENTO Y CONSERVACION MAQUINARIA E INSTALACIONE	00/9261/21300	525,01	0,00	525,01	0,00	0,00	Mantenimiento Sistema de Alimentación Ininterrumpida (SAI) para sala CPD,
220160002033	REP., MANT. Y CONSERVACION EQUIPAMIENTO PROCESOS INFORMACION	00/9261/21600	2.462,40	0,00	2.462,40	0,00	0,00	Mantenimiento y soporte licencias de software IBM IOC, diciembre-2016
220160002034	ARRENDAMIENTOS DE EQUIPOS PARA PROCESOS DE INFORMACION	00/9261/20600	16.142,56	0,00	16.142,56	0,00	0,00	Alquiler licencias de uso sistema operativo z/OS para el ordenador principal IBM del CEMI,
220160002035	ESTUDIOS Y TRABAJOS TECNICOS	00/9261/22706	514,25	0,00	514,25	0,00	0,00	Extraccion de información aplicación gestión de personal Sage Murano para
220160002036	COMUNICACIONES INFORMATICAS	00/9261/22203	22.576,18	0,00	22.576,18	0,00	0,00	Servicio de comunicaciones telefonicas fijas e internet, lote 1 y 3, Exp.
220160002036	SERVICIOS DE TELECOMUNICACIONES	00/9261/22200	26.396,68	0,00	26.396,68	0,00	0,00	Servicio de comunicaciones telefonicas fijas e internet, lote 1 y 3, Exp.
220170002103	COMUNICACIONES INFORMATICAS	00/9261/22203	0,00	203,28	0,00	203,28	0,00	Cuentas de usuario Google Apps for Work, por un año



ACREEDORES POR OPERACIONES PENDIENTES DE APLICAR A PRESUPUESTO

DESCRIPCIÓN DEL GASTO		APLICACIÓN PRESUPUESTARIA	IMPORTE PENDIENTE DE APLICAR A PRESUPUESTO				IMPORTE PAGADO A 31 DE DICIEMBRE	OBSERVACIONES
CÓDIGO	DENOMINACIÓN		A 1 DE ENERO	ABONOS	CARGOS	A 31 DE DICIEMBRE		
220170002104	REP., MANT. Y CONSERVACION EQUIPAMIENTO PROCESOS INFORMACION	00/9261/21600	0,00	5.578,32	0,00	5.578,32	0,00	Mant. y soporte licencias software LRS instaladas en el ordenador IBM 2828
TOTAL			161.427,03	5.781,60	161.427,03	5.781,60	0,00	

1



Ayuntamiento de Málaga
Centro Municipal de Informática



**PRESUPUESTO DE INGRESOS. EJERCICIO CORRIENTE
PROCESO DE GESTIÓN**

EJERCICIO 2017

DERECHOS ANULADOS

APLICACIÓN PRESUPUESTARIA	DESCRIPCIÓN	ANULACIÓN DE LIQUIDACIONES	APLAZAMIENTO Y FRACCIONAMIENTO	DEVOLUCIÓN DE INGRESOS	TOTAL DERECHOS ANULADOS
TOTAL					

[Handwritten signature]
1.1.2



Ayuntamiento de Málaga
Centro Municipal de Informática



**PRESUPUESTO DE INGRESOS. EJERCICIO CORRIENTE
PROCESO DE GESTIÓN**

EJERCICIO 2017

DERECHOS CANCELADOS

APLICACIÓN PRESUPUESTARIA	DESCRIPCIÓN	COBROS EN ESPECIE	INSOLVENCIAS	OTRAS CAUSAS	TOTAL DERECHOS CANCELADOS
TOTAL					

113



PRESUPUESTO DE INGRESOS. EJERCICIO CORRIENTE
PROCESO DE GESTIÓN

RECAUDACIÓN NETA				EJERCICIO 2017
APLICACIÓN PRESUPUESTARIA	DESCRIPCIÓN	RECAUDACIÓN TOTAL	DEVOLUCIONES DE INGRESO	RECAUDACIÓN NETA
00.32901	DERECHOS DE EXAMEN			
00.39900	INGRESOS INDETERMINADOS	5.271,70		5.271,70
00.40000	SUBVENCIONES CORRIENTES DEL AYUNTAMIENTO DE MALAGA A SUS ORG			
00.40001	TRANSFERENCIAS CORRIENTES DEL AYUNTAMIENTO DE MALAGA A SUS O	7.625.000,00		7.625.000,00
00.52000	INTERESES DE DEPOSITOS EN CUENTAS DE BAN	182,08		182,08
00.54100	ARRENDAMIENTOS DE FINCAS URBANAS	102.969,75		102.969,75
00.70000	SUBVENCIONES DE CAPITAL DEL AYTO A SUS OO.AA.	238.015,70		238.015,70
00.83003	REINTEGRO DE ANTICIPOS DE PAGAS AL PERSO	5.782,14		5.782,14
00.87000	Para gastos generales			
00.87010	Para gastos con financiación afectada			
TOTAL		7.977.221,37		7.977.221,37



Ayuntamiento de Málaga
Centro Municipal de Informática



**PRESUPUESTO DE INGRESOS. EJERCICIO CORRIENTE
PROCESO DE GESTIÓN**

EJERCICIO 2017

DEVOLUCIONES DE INGRESOS

APLIC. PRESUPUEST.	DESCRIPCIÓN	PENDIENTE DE PAGO A 1 DE ENERO	MODIFICACIONES AL SALDO INICIAL Y ANULACIONES	RECONOCIDAS EN EL EJERCICIO	TOTAL DEVOLUCIONES RECONOCIDAS	PRESCRIPCIONES	PAGADAS EN EL EJERCICIO	PENDIENTE DE PAGO A 31 DE DICIEMBRE
	TOTAL							

R
100



**PRESUPUESTO DE INGRESOS. EJERCICIO CORRIENTE
PROCESO DE GESTIÓN**

COMPROMISOS CONCERTADOS		COMPROMISOS CONCERTADOS			EJERCICIO 2017	
APLICACIÓN PRESUPUESTARIA	DESCRIPCIÓN	INCORPORADOS DE PTOS. CERRADOS	EN EL EJERCICIO	TOTAL	COMPROMISOS REALIZADOS	COMPROMISOS PENDIENTES DE REALIZAR A 31 DE DICIEMBRE
00.40000	SUBVENCIONES CORRIENTES DEL AYUNTAMIENTO DE MALAGA A SUS ORG		353.000,00	353.000,00		353.000,00
00.70000	SUBVENCIONES DE CAPITAL DEL AYTO A SUS OO.AA.		2.007.980,00	2.007.980,00	887.299,99	1.120.680,01
TOTAL			2.360.980,00	2.360.980,00	887.299,99	1.473.680,01

100



EJERCICIOS CERRADOS
OBLIGACIONES DE PRESUPUESTOS CERRADOS

EJERCICIO 2017

Aplic. Presupuestaria	Descripción	Obligaciones pendientes de pago a 1 de Enero	Modificaciones saldo inicial y anulaciones	Total Obligaciones	Prescripciones	Pagos realizados	Obligaciones pendientes de pago a 31 de Diciembre
2016.00.4921.62300	Inv nueva func Maquinaria, instalaciones técnicas y utillaje	47.891,32		47.891,32		47.891,32	
2016.00.4921.62600	INV NUEVA FUNC SERV EQU PROCESOS INFORM	49.871,36		49.871,36		49.871,36	
2016.00.4921.64100	GASTOS EN APLICACIONES INFORMATICAS	123.818,83		123.818,83		123.818,83	
2016.00.9209.16000	SEGURIDAD SOCIAL	10.969,67		10.969,67		10.969,67	
2016.00.9209.16209	OTROS GASTOS SOCIALES	1.137,40		1.137,40		1.137,40	
2016.00.9209.21300	REPARACIONES, MANTENIMIENTO Y CONS. DE	525,02		525,02		525,02	
2016.00.9209.22000	MATERIAL DE OFICINA ORDINARIO NO INVENTA	1.410,04		1.410,04		1.410,04	
2016.00.9209.22103	COMBUSTIBLES Y CARBURANTES	420,84		420,84		420,84	
2016.00.9209.22603	PUBLICACION EN DIARIOS OFICIALES	985,31		985,31		985,31	
2016.00.9261.16000	SEGURIDAD SOCIAL	107.696,07		107.696,07		107.696,07	
2016.00.9261.20600	ARRENDAMIENTOS DE EQUIPOS PARA PROCESOS	23.858,12		23.858,12		23.858,12	
2016.00.9261.21600	REPARACIONES, MANTENIMIENTO Y CONS. DE	58.185,56		58.185,56		58.185,56	
2016.00.9261.22002	MATERIAL INFORMATICO NO INVENTARIABLE	789,35		789,35		789,35	
2016.00.9261.22112	SUMINISTROS DE MATERIAL ELECTRONICO, ELE	5.272,94		5.272,94		5.272,94	
2016.00.9261.22199	OTROS SUMINISTROS	18.536,60		18.536,60		18.536,60	

[Handwritten signature]



EJERCICIOS CERRADOS
OBLIGACIONES DE PRESUPUESTOS CERRADOS

EJERCICIO 2017

Aplic. Presupuestaria	Descripción	Obligaciones pendientes de pago a 1 de Enero	Modificaciones saldo inicial y anulaciones	Total Obligaciones	Prescripciones	Pagos realizados	Obligaciones pendientes de pago a 31 de Diciembre
2016.00.9261.22200	SERVICIOS DE TELECOMUNICACIONES	300.581,04		300.581,04		300.581,04	
2016.00.9261.22203	COMUNICACIONES INFORMATICAS	158.236,54		158.236,54		158.236,54	
2016.00.9261.22706	ESTUDIOS Y TRABAJOS TÉCNICOS.	51.079,48		51.079,48		51.079,48	
2016.00.9261.22799	OTROS TRABAJOS REALIZADOS POR OTRAS	6.611,68		6.611,68		6.611,68	
2016.00.9261.62600	INV NUEVA FUNC SERV EQU PROCESOS INFORM	189.775,48		189.775,48		189.775,48	
2016.00.9261.64100	GASTOS EN APLICACIONES INFORMATICAS	87.974,62		87.974,62		87.974,62	
		1.245.627,27		1.245.627,27		1.245.627,27	



PRESUPUESTO DE INGRESOS
DERECHOS A COBRAR DE PRESUPUESTOS CERRADOS

Fecha Obtención 14/05/2018

Pág. 1

EJERCICIO 2017

DERECHOS PENDIENTES DE COBRO TOTALES

APLICACIÓN PRESUPUESTARIA	DESCRIPCIÓN	DERECHOS PENDIENTES DE COBRO A 1 DE ENERO	MODIFICACIONES SALDO INICIAL	DERECHOS ANULADOS	DERECHOS CANCELADOS	RECAUDACIÓN	DERECHOS PENDIENTE DE COBRO A 31 DE DICIEMBRE
2015.00.83003	REINTEGRO DE ANTICIPOS DE PAGAS AL PERSO	4.300,00				4.300,00	
2016.00.40000	TRANSFERENCIA CORRIENTES DEL AYUNTAMIENT	2.101.537,19				2.101.537,19	
2016.00.70000	T CAPITAL DEL AYTO A SUS OO.AA.	440.768,09				440.768,09	
2016.00.83003	REINTEGRO DE ANTICIPOS DE PAGAS AL PERSO	2.985,00				2.745,00	240,00
TOTAL		2.549.590,28				2.549.350,28	240,00

108



PRESUPUESTO DE INGRESOS

DERECHOS A COBRAR DE PRESUPUESTOS CERRADOS

Fecha Obtención 14/05/2018

Pág. 1

EJERCICIO 2017

DERECHOS ANULADOS

APLICACIÓN PRESUPUESTARIA	DESCRIPCIÓN	ANULACIÓN DE LIQUIDACIONES	APLAZAMIENTO Y FRACCIONAMIENTO	TOTAL DERECHOS ANULADOS
TOTAL				



PRESUPUESTO DE INGRESOS
DERECHOS A COBRAR DE PRESUPUESTOS CERRADOS

DERECHOS CANCELADOS

EJERCICIO 2017

APLICACIÓN PRESUPUESTARIA	DESCRIPCIÓN	COBROS EN ESPECIE	INSOLVENCIAS	PRESCRIPCIONES	OTRAS CAUSAS	TOTAL DERECHOS CANCELADOS
TOTAL						

111



EJERCICIOS CERRADOS

VARIACIÓN DE RESULTADOS PRESUPUESTARIOS DE EJERCICIOS ANTERIORES

	EJERCICIO		2017
	TOTAL VARIACIÓN DERECHOS	TOTAL VARIACIÓN OBLIGACIONES	VARIACIÓN DE RESULTADOS PRESUPUESTARIOS DE EJERCICIOS ANTERIORES
- a) Operaciones corrientes			
- b) Operaciones de capital			
1. TOTAL VARIACIÓN OPERACIONES NO FINANCIERAS (a+b)			
- c) Activos financieros			
- d) Pasivos financieros			
2. TOTAL VARIACIÓN OPERACIONES FINANCIERAS (c+d)			
TOTAL (1+2)			

[Handwritten mark]



EJERCICIOS POSTERIORES

COMPROMISOS DE GASTO CON CARGO A PRESUPUESTOS DE EJERCICIOS POSTERIORES

EJERCICIO	2017	APLIC. PRESUPUESTARIA	DESCRIPCIÓN	COMPROMISOS DE GASTOS ADQUIRIDOS CON CARGO AL PRESUPUESTO DEL EJERCICIO				
				2.018	2.019	2.020	2.021	AÑOS SUCESIVOS
		2017.00.9209.16205	SEGUROS	60.881,01				
		2017.00.9209.16209	OTROS GASTOS SOCIALES	4.732,40				
		2017.00.9209.20200	ARRENDAMIENTOS DE EDIFICIOS Y OTRAS CONTRUCCIONES					
		2017.00.9209.20400	ARRENDAMIENTOS DE MATERIAL DE TRANSPORTE					
		2017.00.9209.20500	ARRENDAMIENTO DE MOBILIARIO Y ENSERES	1.764,18				
		2017.00.9209.21200	REP., MANTENIMIENTO Y CONSERV. DE EDFICIOS					
		2017.00.9209.21300	REP., MANTENIMIENTO Y CONSERV. DE MAQUINARIA E INSTALACIONES					
		2017.00.9209.21400	REP., MANTENIMIENTO Y CONSERV. DE MATERIAL DE TRANSPORTE					
		2017.00.9209.22000	MATERIAL DE OFICINA ORDINARIO NO INVENTARIABLE					
		2017.00.9209.22001	PRENSA, REVISTAS, LIBROS Y OTRAS PUBLICACIONES					
		2017.00.9209.22002	MATERIAL INFORMATICO NO INVENTARIABLE					
		2017.00.9209.22100	ENERGIA ELECTRICA					
		2017.00.9209.22101	AGUA					
		2017.00.9209.22103	COMBUSTIBLES Y CARBURANTES					
		2017.00.9209.22401	SEGUROS DE VEHICULOS					
		2017.00.9209.22402	OTROS SEGUROS	7.836,38				
		2017.00.9209.22700	LIMPIEZA Y ASEO					
		2017.00.9209.22701	SERVICIOS DE SEGURIDAD					



EJERCICIOS POSTERIORES

COMPROMISOS DE GASTO CON CARGO A PRESUPUESTOS DE EJERCICIOS POSTERIORES

EJERCICIO	2017	APLIC. PRESUPUESTARIA	DESCRIPCIÓN	COMPROMISOS DE GASTOS ADQUIRIDOS CON CARGO AL PRESUPUESTO DEL EJERCICIO				
				2.018	2.019	2.020	2.021	AÑOS SUCESIVOS
2017.00.9261.20600			ARRENDAMIENTOS DE EQUIPOS PARA PROCESOS DE INFORMACION	117.647,04	75.766,03			
2017.00.9261.20900			CANONES	11.805,22				
2017.00.9261.21300			REP., MANTENIMIENTO Y CONSERVACION MAQUINARIA E INSTALACIONE					
2017.00.9261.21600			REP., MANT. Y CONSERVACION EQUIPAMIENTO PROCESOS INFORMACION	65.671,66	23.198,60			
2017.00.9261.21900			REP., MANT. Y CONSERVACION OTRO INMOVILIZADO MATERIAL					
2017.00.9261.22001			PRENSA, REVISTAS, LIBROS Y OTRAS PUBLICACIONES					
2017.00.9261.22200			SERVICIOS DE TELECOMUNICACIONES	102.338,42				
2017.00.9261.22203			COMUNICACIONES INFORMATICAS	48.378,22				
2017.00.9261.22706			ESTUDIOS Y TRABAJOS TECNICOS	43.293,80	30.165,30	25.137,75		
2017.00.9261.22799			OTROS TRABAJOS REALIZADOS POR OTRAS EMPRESAS	13.218,06				
2017.00.9261.62700			INV NVA FUN SER EN PROYECTOS COMPLEJOS					
TOTAL				477.566,39	129.129,93	25.137,75		

119



EJERCICIOS POSTERIORES

COMPROMISOS DE INGRESO CON CARGO A PRESUPUESTOS DE EJERCICIOS POSTERIORES

EJERCICIO 2017

APLICACIÓN PRESUPUESTARIA	DESCRIPCIÓN	COMPROMISOS DE INGRESOS CONCERTADOS IMPUTABLES AL EJERCICIO				
		2018	2019	2020	2021	AÑOS SUCESIVOS
TOTAL						



INFORMACIÓN PRESUPUESTARIA
EJECUCIÓN DE PROYECTOS DE GASTOS

Resumen de ejecución

Código Proyecto / Denominación	AÑO DE INICIO	DURACIÓN (años)	GASTO PREVISTO	GASTO COMPROMETIDO	OBLIGACIONES RECONOCIDAS			GASTO PENDIENTE DE REALIZAR	FINANCIACIÓN AFECTADA
					A 1 DE ENERO	EN EL EJERCICIO	TOTAL		
2016.2.00626.1.Equipos procesos de información	2.016,00	1	398.329,91	398.329,91	398.329,91		398.329,91		Sí
2016.2.00641.1.Gastos en aplicaciones informaticas	2.016,00	1	87.974,62	87.974,62	87.974,62		87.974,62		Sí
2016.2.IFSES.1.Equipos de alimentación ininterrumpida	2.016,00	0	47.891,32	47.891,32	47.891,32		47.891,32		Sí
2016.2.IFSOF.1.Licencias Office	2.016,00	0	123.818,83	123.818,83	123.818,83		123.818,83		Sí
2016.2.IFSPT.1.Pantallas TFT	2.016,00	0	49.871,36	49.871,36	49.871,36		49.871,36		Sí
2017.2.00626.1.EQUIPAMIENTO INFORMATICO CENTRAL PARA	2.017,00	1	280.000,00	275.358,97		275.358,97	275.358,97	4.641,03	Sí
2017.2.00627.1.ADECUACION CENTRO DE DATOS Y	2.017,00	1	90.000,00	82.764,11		82.764,11	82.764,11	7.235,89	Sí
2017.2.00641.1.GASTOS EN APLICACIONES INFORMATICAS	2.017,00	1	401.000,00	186.450,70		186.450,70	186.450,70	214.549,30	Sí
2017.2.AAE20.17.ARQUITECTURA DE ADMON ELECTRONICA AYTO	2.017,00	2	836.000,00	613.981,69		180.785,86	180.785,86	655.214,14	Sí



INFORMACIÓN PRESUPUESTARIA
EJECUCIÓN DE PROYECTOS DE GASTOS

Resumen de ejecución

Código Proyecto / Denominación	AÑO DE INICIO	DURACIÓN (años)	GASTO PREVISTO	GASTO COMPROMETIDO	OBLIGACIONES RECONOCIDAS			GASTO PENDIENTE DE REALIZAR	FINANCIACIÓN AFECTADA
					A 1 DE ENERO	EN EL EJERCICIO	TOTAL		
2017.2.GAE20.17.GOBIERNO Y GESTION DE LA ADMON	2.017,00	2	75.000,00	58.468,80			75.000,00	SÍ	
2017.2.SEC20.17.SERVICIOS ELECTRONICOS AL CIUDADANO	2.017,00	2	368.980,00	221.884,35		161.940,35	207.039,65	SÍ	
2017.2.TFSCM.1.Ordenadores personales	2.017,00	1	125.000,00				125.000,00	SÍ	
2017.2.TFSCM.2.Pantallas TFT	2.017,00	1	50.000,00				50.000,00	SÍ	
2017.2.TFSCM.3.Equipos alimentacion ininterrumpida	2.017,00	1	20.000,00				20.000,00	SÍ	
2017.2.TFSCM.4.Conmutador para red de fibra optica, edificio municipal	2.017,00	1	115.000,00				115.000,00	SÍ	
TOTAL			3.068.866,04	2.146.794,66	707.886,04	887.299,99	1.595.186,03	1.473.680,01	

117



PRESUPUESTO DE GASTOS. EJERCICIO CORRIENTE

EJERCICIO 2017

ANUALIDADES PENDIENTES

CÓDIGO DE PROYECTO	DENOMINACIÓN	GASTO PENDIENTE DE REALIZAR			
		2017	2018	2019	AÑOS SUCESIVOS
2017.2.00626.1	EQUIPAMIENTO INFORMATICO CENTRAL PARA LAS AREAS Y ORGANISMOS MUNICIPALES	4.641,03	0,00	0,00	0,00
2017.2.00627.1	ADECUACION CENTRO DE DATOS Y COMUNICACIONES DE RESPALDO	7.235,89	0,00	0,00	0,00
2017.2.00641.1	GASTOS EN APLICACIONES INFORMATICAS	214.549,30	0,00	0,00	0,00
2017.2.AAE20.17	ARQUITECTURA DE ADMON ELECTRONICA AYTO DE MALAGA	655.214,14	0,00	0,00	0,00
2017.2.GAE20.17	GOBIERNO Y GESTION DE LA ADMON ELECTRONICA	75.000,00	0,00	0,00	0,00
2017.2.SEC20.17	SERVICIOS ELECTRONICOS AL CIUDADANO (EDUSI)	207.039,65	0,00	0,00	0,00
2017.2.TFSCM.1	Ordenadores personales	125.000,00	0,00	0,00	0,00
2017.2.TFSCM.2	Pantallas TFT	50.000,00	0,00	0,00	0,00
2017.2.TFSCM.3	Equipos alimentacion ininterrumpida	20.000,00	0,00	0,00	0,00
2017.2.TFSCM.4	Conmutador para red de fibra optica, edificio municipal de servicios multiples	115.000,00	0,00	0,00	0,00
TOTAL		1.473.680,01	0,00	0,00	0,00



GASTOS CON FINANCIACIÓN AFECTADA

EJERCICIO 2017

DESVIACIONES DE FINANCIACIÓN

CÓDIGO DE GASTO	DESCRIPCIÓN	AGENTE FINANCIADOR		COEFICIENTE DE FINANCIACIÓN	DESVIACIONES DEL EJERCICIO		DESVIACIONES ACUMULADAS	
		TERCERO	APLICACIÓN PRESUPUESTARIA		POSITIVAS	NEGATIVAS	POSITIVAS	NEGATIVAS
2016.2.00626.1	Equipos procesos de información	P2906700F AYUNTAMIENTO DE MALAGA	00-70000-T CAPITAL DEL AYTO A SUS OO.AA.	1,0000				
2016.2.00641.1	Gastos en aplicaciones informaticas	P2906700F AYUNTAMIENTO DE MALAGA	00-70000-T CAPITAL DEL AYTO A SUS OO.AA.	1,0000				
2016.2.IFSES.1	Equipos de alimentación ininterrumpida	P2906700F AYUNTAMIENTO DE MALAGA	00-70000-T CAPITAL DEL AYTO A SUS OO.AA.	1,0000				
2016.2.IFSOF.1	Licencias Office	P2906700F AYUNTAMIENTO DE MALAGA	00-70000-T CAPITAL DEL AYTO A SUS OO.AA.	1,0000				
2016.2.IFSPT.1	Pantallas TFT	P2906700F AYUNTAMIENTO DE MALAGA	00-70000-T CAPITAL DEL AYTO A SUS OO.AA.	1,0000				
2017.2.00626.1	EQUIPAMIENTO INFORMÁTICO CENTRAL PARA LAS AREAS Y ORGANISMOS MUNICIPALES	P2906700F AYUNTAMIENTO DE MALAGA	00-70000-SUBVENCIONES DE CAPITAL DEL AYTO A SUS OO.AA.	1,0000				

X



GASTOS CON FINANCIACIÓN AFECTADA

EJERCICIO 2017

DESVIACIONES DE FINANCIACIÓN

CÓDIGO DE GASTO	DESCRIPCIÓN	AGENTE FINANCIADOR		COEFICIENTE DE FINANCIACIÓN	DESVIACIONES DEL EJERCICIO		DESVIACIONES ACUMULADAS	
		TERCERO	APLICACIÓN PRESUPUESTARIA		POSITIVAS	NEGATIVAS	POSITIVAS	NEGATIVAS
2017.2.00627.1	ADECUACION CENTRO DE DATOS Y COMUNICACIONES DE RESPALDO	P2906700F AYUNTAMIENTO DE MALAGA	00-70000-SUBVENCIONES DE CAPITAL DEL AYTO A SUS OO.AA.	1,0000				
2017.2.00641.1	GASTOS EN APLICACIONES INFORMATICAS	P2906700F AYUNTAMIENTO DE MALAGA	00-70000-SUBVENCIONES DE CAPITAL DEL AYTO A SUS OO.AA.	1,0000				
2017.2.AAE20.17	ARQUITECTURA DE ADMON ELECTRONICA AYTO DE MALAGA	P2906700F AYUNTAMIENTO DE MALAGA	00-40000-SUBVENCIONES CORRIENTES DEL AYUNTAMIENTO DE MALAGA A SUS OO.AA.	0,1854		33.518,91		33.518,91
2017.2.AAE20.17	ARQUITECTURA DE ADMON ELECTRONICA AYTO DE MALAGA	P2906700F AYUNTAMIENTO DE MALAGA	00-70000-SUBVENCIONES DE CAPITAL DEL AYTO A SUS OO.AA.	0,8146	33.518,91		33.518,91	
2017.2.GAE20.17	GOBIERNO Y GESTION DE LA ADMON ELECTRONICA	P2906700F AYUNTAMIENTO DE MALAGA	00-40000-SUBVENCIONES CORRIENTES DEL AYUNTAMIENTO DE MALAGA A SUS OO.AA.	1,0000				
2017.2.SEC20.17	SERVICIOS ELECTRONICOS AL CIUDADANO (EDUSI)	P2906700F AYUNTAMIENTO DE MALAGA	00-40000-SUBVENCIONES CORRIENTES DEL AYUNTAMIENTO DE MALAGA A SUS OO.AA.	0,3334		53.983,04		53.983,04
2017.2.SEC20.17	SERVICIOS ELECTRONICOS AL CIUDADANO (EDUSI)	P2906700F AYUNTAMIENTO DE MALAGA	00-70000-SUBVENCIONES DE CAPITAL DEL AYTO A SUS OO.AA.	0,6666	53.983,04		53.983,04	



GASTOS CON FINANCIACIÓN AFECTADA

DESVIACIONES DE FINANCIACIÓN

EJERCICIO 2017

CÓDIGO DE GASTO	DESCRIPCIÓN	AGENTE FINANCIADOR		COEFICIENTE DE FINANCIACIÓN	DESVIACIONES DEL EJERCICIO		DESVIACIONES ACUMULADAS		
		TERCERO	APLICACIÓN PRESUPUESTARIA		POSITIVAS	NEGATIVAS	POSITIVAS	NEGATIVAS	
2017.2.TFSCM.1	Ordenadores personales	P2906700F AYUNTAMIENTO DE MALAGA	00-70000-SUBVENCIONES DE CAPITAL DEL AYTO A SUS OO.AA.	1,0000					
2017.2.TFSCM.2	Pantallas TFT	P2906700F AYUNTAMIENTO DE MALAGA	00-70000-SUBVENCIONES DE CAPITAL DEL AYTO A SUS OO.AA.	1,0000					
2017.2.TFSCM.3	Equipos alimentacion ininterrumpida	P2906700F AYUNTAMIENTO DE MALAGA	00-70000-SUBVENCIONES DE CAPITAL DEL AYTO A SUS OO.AA.	1,0000					
2017.2.TFSCM.4	Conmutador para red de fibra optica, edificio municipal de servicios multiples	P2906700F AYUNTAMIENTO DE MALAGA	00-70000-SUBVENCIONES DE CAPITAL DEL AYTO A SUS OO.AA.	1,0000					
TOTAL						87.501,95	87.501,95	87.501,95	87.501,95



ESTADO DEL REMANENTE DE TESORERÍA

EJERCICIO 2017

CUENTAS	COMPONENTES	IMPORTES		IMPORTES	
		AÑO		AÑO ANTERIOR	
57,556	1. Fondos líquidos		287.107,72		816.142,37
	2. Derechos pendientes de cobro		3.461.538,72		2.549.590,28
430	+ del Presupuesto corriente	3.461.298,72		2.545.290,28	
431	+ de Presupuestos cerrados	240,00		4.300,00	
257,258,270,275,440,442, 449,456,470,471,472,537, 538,550,565,566	+ de Operaciones no presupuestarias				
	3. Obligaciones pendientes de pago		1.121.058,48		1.492.909,82
400	+ del Presupuesto corriente	872.801,64		1.245.627,27	
401	+ de Presupuestos cerrados				
165,166,180,185,410,414, 419,453,456,475,476,477, 502,515,516,521,550,560, 561	+ de Operaciones no presupuestarias	248.256,84		247.282,55	
	4. Partidas pendientes de aplicación				
554,559	- cobros realizados pendientes de aplicación definitiva				
555,5581,5585	+ pagos realizados pendientes de aplicación definitiva				
	I. Remanente de tesorería total (1 + 2 - 3 + 4)		2.627.587,96		1.872.822,83
2961,2962,2981,2982,49 00,4901,4902,4903,5961 ,5962,5981,5982	II. Saldos de dudoso cobro				
	III. Exceso de financiación afectada		87.501,95		
	IV. Remanente de tesorería para gastos generales (I - II - III)		2.540.086,01		1.872.822,83

[Handwritten signature]

(

(



INDICADORES FINANCIEROS, PATRIMONIALES Y PRESUPUESTARIOS.

1. INDICADORES FINANCIEROS Y PATRIMONIALES

A) LIQUIDEZ INMEDIATA

EJERCICIO 2017

FONDOS LÍQUIDOS (1)	PASIVO CORRIENTE (2)	LIQUIDEZ INMEDIATA (1/2)
287.107,72	1.095.235,68	0,26

B) LIQUIDEZ A CORTO PLAZO

DERECHOS PENDIENTES DE COBRO (2)	FONDOS LÍQUIDOS (1)	PASIVO CORRIENTE (3)	LIQUIDEZ A CORTO PLAZO ((1+2)/3)
3.461.538,72	287.107,72	1.095.235,68	3,42

C) LIQUIDEZ GENERAL

ACTIVO CORRIENTE (1)	PASIVO CORRIENTE (2)	LIQUIDEZ GENERAL (1/2)
3.748.646,44	1.095.235,68	3,42

D) ENDEUDAMIENTO POR HABITANTE

PASIVO CORRIENTE (1)	PASIVO NO CORRIENTE (2)	NÚMERO DE HABITANTES (3)	ENDEUDAMIENTO POR HABITANTE ((1+2)/3)
1.095.235,68	31.604,40	569002	1,98

E) ENDEUDAMIENTO

PASIVO CORRIENTE (1)	PASIVO NO CORRIENTE (2)	PATRIMONIO NETO (3)	ENDEUDAMIENTO ((1+2)/(1+2+3))
1.095.235,68	31.604,40	11.841.491,95	0,09

F) RELACIÓN DE ENDEUDAMIENTO

PASIVO CORRIENTE (1)	PASIVO NO CORRIENTE (2)	RELACIÓN DE ENDEUDAMIENTO (1/2)
1.095.235,68	31.604,40	34,65

G) CASH-FLOW

PASIVO NO CORRIENTE (1)	FLUJOS NETOS DE GESTIÓN (2)	PASIVO CORRIENTE (3)	CASH-FLOW ((1/2) + (3/2))
31.604,40	465.112,72	1.095.235,68	2,42

H) PERIODO MEDIO DE PAGO A ACREEDORES COMERCIALES

SUMATORIO DE NÚMERO DE DÍAS PERIODO DE PAGO X IMPORTE DE PAGO (1)	SUMATORIO DE IMPORTE DE PAGO (2)	PERIODO MEDIO DE PAGO A ACREEDORES COMERCIALES (1/2)
-27.920.546,26	3.682.220,46	-7,58

I) PERIODO MEDIO DE COBRO

SUMATORIO DE NÚMERO DE DÍAS PERIODO DE COBRO X IMPORTE DE COBRO (1)	SUMATORIO IMPORTE DE COBRO (2)	PERIODO MEDIO DE COBRO (1/2)
102.969,75	102.969,75	1,00



J) RATIOS DE LA CUENTA DEL RESULTADO ECONÓMICO PATRIMONIAL

1) ESTRUCTURA DE LOS INGRESOS

INGRESOS DE GESTIÓN ORDINARIA (1)	INGRESOS TRIBUTARIOS Y URBANÍSTICOS / (1)	TRANSFERENCIAS Y SUBVENCIONES RECIBIDAS / (1)	VENTAS Y PRESTACIÓN DE SERVICIOS / (1)	RESTO DE INGRESOS DE GESTIÓN ORDINARIA / (1)
10.538.750,00	0,00	0,99	0,00	0,01

2) ESTRUCTURA DE LOS GASTOS

GASTOS DE GESTIÓN ORDINARIA (1)	GASTOS DE PERSONAL / (1)	TRANSFERENCIAS Y SUBVENCIONES CONCEDIDAS / (1)	APROVISIONAMIENTOS / (1)	RESTO GASTOS DE GESTIÓN ORDINARIA / (1)
10.515.959,43	0,71	0,00	0,00	0,29

.) COBERTURA DE LOS GASTOS CORRIENTES

GASTOS DE GESTIÓN ORDINARIA (1)	INGRESOS DE GESTIÓN ORDINARIA (2)	COBERTURA DE LOS GASTOS CORRIENTES (1/2)
10.515.959,43	10.538.750,00	1,00

INDICADORES PRESUPUESTARIOS

DEL PRESUPUESTO CORRIENTE

EJERCICIO 2017

EJECUCIÓN DEL PRESUPUESTO DE GASTOS = OBLIGACIONES RECONOCIDAS NETAS / CRÉDITOS DEFINITIVOS		
EJECUCIÓN DEL PRESUPUESTO DE GASTOS	OBLIGACIONES RECONOCIDAS NETAS	CRÉDITOS DEFINITIVOS
0,82	10.683.754,96	13.064.223,60

REALIZACIÓN DE PAGOS = PAGOS LÍQUIDOS / OBLIGACIONES RECONOCIDAS NETAS		
REALIZACIÓN DE PAGOS	PAGOS LÍQUIDOS	OBLIGACIONES RECONOCIDAS NETAS
0,92	9.810.953,32	10.683.754,96

GASTO POR HABITANTE = OBLIGACIONES RECONOCIDAS NETAS / Nº DE HABITANTES		
GASTO POR HABITANTE	OBLIGACIONES RECONOCIDAS NETAS	Nº DE HABITANTES
18,78	10.683.754,96	569.002

INVERSION POR HABITANTE = OBLIGACIONES RECONOCIDAS NETAS (Cap. VI y VII) / Nº DE HABITANTES		
INVERSION POR HABITANTE	OBLIGACIONES RECONOCIDAS NETAS (Cap. VI y VII)	Nº DE HABITANTES
1,56	887.299,99	569.002

ESFUERZO INVERSOR = OBLIGACIONES RECONOCIDAS NETAS (Cap. VI y VII) / OBLIGACIONES RECONOCIDAS NETAS		
ESFUERZO INVERSOR	OBLIGACIONES RECONOCIDAS NETAS (Cap. VI y VII)	OBLIGACIONES RECONOCIDAS NETAS
0,08	887.299,99	10.683.754,96

EJECUCIÓN DEL PRESUPUESTO DE INGRESOS = DERECHOS RECONOCIDOS NETOS / PREVISIONES DEFINITIVAS		
EJECUCIÓN DEL PRESUPUESTO DE INGRESOS	DERECHOS RECONOCIDOS NETOS	PREVISIONES DEFINITIVAS
0,88	11.438.520,09	13.064.223,60

REALIZACIÓN DE COBROS = RECAUDACIÓN NETA / DERECHOS RECONOCIDOS NETOS		
REALIZACIÓN DE COBROS	RECAUDACIÓN NETA	DERECHOS RECONOCIDOS NETOS
0,70	7.977.221,37	11.438.520,09

AUTONOMÍA = DERECHOS RECONOCIDOS NETOS (de los cap I, II, III, V, VI, VIII y transferencias recibidas) / DERECHOS RECONOCIDOS NETOS TOTALES		
AUTONOMÍA	DERECHOS RECONOCIDOS NETOS (de los cap I, II, III, V, VI, VIII y transferencias recibidas)	DERECHOS RECONOCIDOS NETOS TOTALES
0,01	129.923,53	11.438.520,09

AUTONOMÍA FISCAL = DERECHOS RECONOCIDOS NETOS DE INGRESOS TRIBUTARIOS / DERECHOS RECONOCIDOS NETOS TOTALES		
AUTONOMÍA FISCAL	DERECHOS RECONOCIDOS NETOS DE INGRESOS TRIBUTARIOS	DERECHOS RECONOCIDOS NETOS TOTALES
0,00	0,00	11.438.520,09





INDICADORES PRESUPUESTARIOS

SUPERÁVIT (o DÉFICIT) POR HABITANTE = RESULTADO PRESUPUESTARIO AJUSTADO / Nº DE HABITANTES		
SUPERÁVIT (o DÉFICIT) POR HABITANTE	RESULTADO PRESUPUESTARIO AJUSTADO	Nº DE HABITANTES
1,61	916.192,16	569.002

DE PRESUPUESTO CERRADOS

REALIZACIÓN DE PAGOS = PAGOS / SALDO INICIAL DE OBLIGACIONES (+/- Modificaciones y Anulaciones)		
REALIZACIÓN DE PAGOS	PAGOS	SALDO INICIAL DE OBLIGACIONES (+/- Modificaciones y Anulaciones)
1,00	1.245.627,27	1.245.627,27

REALIZACIÓN DE COBROS = COBROS / SALDO INICIAL DE DERECHOS (+/- Modificaciones y Anulaciones)		
REALIZACIÓN DE COBROS	COBROS	SALDO INICIAL DE DERECHOS (+/- Modificaciones)
1,00	2.549.350,28	2.549.590,28



Memoria 2017

28.- HECHOS POSTERIORES AL CIERRE.

No ha acontecido ningún hecho con posterioridad al cierre que sea de utilidad para la lectura de las cuentas anuales de esta Entidad.



ESTADO DE CONCILIACIÓN BANCARIA

ENTIDAD BANCARIA (IBAN/BIC)	SALDO SEGÚN ENTIDAD BANCARIA (1)	COBROS CONTABILIZADOS POR LA ENTIDAD Y NO POR EL BANCO (2)	PAGOS CONTABILIZADOS POR LA ENTIDAD Y NO POR EL BANCO (3)	COBROS CONTABILIZADOS POR EL BANCO Y NO POR LA ENTIDAD (4)	PAGOS CONTABILIZADOS POR EL BANCO Y NO POR LA ENTIDAD (5)	SALDO CONCILIADO (6)=(1+2+5)-(3+4)	SALDO SEGUN LA ENTIDAD (7)	DIFERENCIA SALDOS (8)=(6-7)
210301462221030146950231905 624	816.142,37	10.542.362,01	11.071.396,66			287.107,72	287.107,72	
TOTAL	816.142,37	10.542.362,01	11.071.396,66			287.107,72	287.107,72	



ACTA DE ARQUEO	PRESUPUESTO	2017	Periodo desde	1/1	a 31/12
-----------------------	--------------------	-------------	----------------------	------------	----------------

Existencia anterior al periodo	816.142,37
<u>INGRESOS</u>	
De Presupuesto.	10.526.571,65
Por operaciones no Presup.	1.674.528,44
Por Reintegros de Pago.	0,00
De Recursos de Otros Entes.	0,00
Por Movimientos Internos.	0,00
De Operaciones Comerciales	0,00
TOTAL INGRESOS	12.201.100,09
Suman Existencias + Ingresos	13.017.242,46
<u>PAGOS</u>	
De Presupuesto.	11.056.580,59
Por operaciones no Presup.	1.673.554,15
Por Devolución de Ingresos.	0,00
De Recursos de Otros Entes.	0,00
Por Movimientos Internos	0,00
De Operaciones Comerciales	0,00
Por diferencias de redondeo del Euro	0,00
TOTAL PAGOS	12.730.134,74
Existencias a fin del periodo	287.107,72

[Handwritten signature]

129



ACTA DE ARQUEO PRESUPUESTO 2017 Periodo desde 1/1 a 31/12

ORD.	Descripción del Ordinal Nº Cuenta	SALDO INICIAL	ANTERIOR		PERIODO			EXISTENCIAS
			INGRESOS	PAGOS	E. INICIAL	INGRESOS	PAGOS	
201	UNICAJA OPERATIVA ES-22-21030146950231905631	816.142,37			816.142,37	10.542.362,01	11.071.396,66	287.107,72
901	FORMALIZACIÓN							
	Totales	816.142,37			816.142,37	10.542.362,01	11.071.396,66	287.107,72

EL INTERVENTOR,

EL TESORERO,

EL GERENTE,

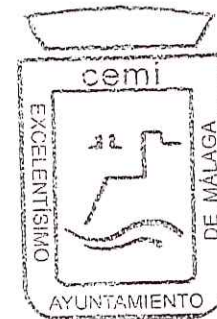

[Handwritten mark]

[Handwritten mark]



ACTA DE ARQUEO	PRESUPUESTO	2017	Periodo desde	1/1	a	31/12
----------------	-------------	------	---------------	-----	---	-------

ESTADO DEMOSTRATIVO DEL ACTA DE ARQUEO

INGRESOS	INGRESOS BRUTOS	AJUSTES	INGRESOS LIQUIDOS
Existencia anterior al periodo	816.142,37		816.142,37
De Presupuesto de Ingresos, directos en Tesorería	10.513.744,51		10.513.744,51
Descontados en Pagos de Pto. Gastos	12.827,14	-12.827,14	0,00
Descontados en Pagos No Presupuestarios	0,00	0,00	0,00
Descontados en Pagos por Dev. Ingresos	0,00	0,00	0,00
Descontados en Pagos de Recursos Otros Entes	0,00	0,00	0,00
Aplicaciones Definitivas de Ingresos Presupuestarios	0,00	0,00	0,00
De Operaciones No Presupuestarias, directos en Tesorería	6.993,87		6.993,87
Descontados en Pagos de Pto. Gastos	1.624.287,31	-1.624.287,31	0,00
Descontados en Pagos No Presupuestarios	21.623,63	-21.623,63	0,00
Descontados en Pagos por Dev. Ingresos	0,00	0,00	0,00
Descontados en Pagos de Recursos Otros Entes	0,00	0,00	0,00
Ingresos de IVA Repercutido Deducible	21.623,63		21.623,63
Aplicaciones Provisionales de Ingresos	0,00		0,00
Aplicaciones Definitivas de Ingresos No Presupuestario	0,00	0,00	0,00
Aplicaciones Definitivas de IVA Repercutido Deducible	0,00	0,00	0,00
Por Reintegros de Pagos, directos en Tesorería	0,00		0,00
Descontados en Pagos a Reintegros de Gastos	0,00	0,00	0,00
Aplicaciones Definitivas a Reintegros de Gastos	0,00	0,00	0,00
De Recursos de Otros Entes Públicos, directos en Tesorería	0,00	0,00	0,00
Aplicaciones Definitivas de Recursos de Otros Entes	0,00	0,00	0,00
Por Movimientos Internos de Tesorería	0,00		0,00
De Operaciones Comerciales	0,00		0,00
	Descuentos en Reintegros	0,00	0,00
TOTAL INGRESOS	12.201.100,09	-1.658.738,08	10.542.362,01
Suman Existencias más INGRESOS	13.017.242,46		11.358.504,38

100



ACTA DE ARQUEO	PRESUPUESTO	2017	Periodo desde	1/1	a 31/12
----------------	-------------	------	---------------	-----	---------

ESTADO DEMOSTRATIVO DEL ACTA DE ARQUEO

<u>PAGOS</u>	PAGOS BRUTOS	AJUSTES	PAGOS LIQUIDOS
De Presupuesto, directos de Tesorería	11.056.580,59		11.056.580,59
De Operaciones No Presupuestarias, directos en Tesorería	1.673.554,15		1.673.554,15
Pagos de IVA Soportado Deducible en Gastos	0,00		0,00
Pagos de IVA Soportado en Oper. No Presupuestarias	0,00		0,00
Pagos de IVA Soportado en Dev. de Ingresos	0,00		0,00
Por descuentos No Presupuestarios en Reintegros de Gastos	0,00		0,00
Por descuentos No Presupuestarios en Reintegros de R.O.E.	0,00		0,00
Por Aplicaciones Definitivas de Ingresos	0,00	0,00	0,00
Por Devolución de Ingresos, directos de Tesorería	0,00		0,00
Descontados en Reintegros de Pagos de Pto. de Gastos	0,00	0,00	0,00
Descontados en Reintegros de Pagos de Recursos Otros Entes	0,00	0,00	0,00
De Recursos de Otros Entes Públicos	0,00		0,00
Por Movimientos Internos de Tesorería	0,00		0,00
De Operaciones Comerciales	0,00		0,00
	Descuentos en Pagos	-1.658.738,08	-1.658.738,08
TOTAL PAGOS	12.730.134,74	-1.658.738,08	11.071.396,66
Existencias a fin del periodo	287.107,72		287.107,72

D. FRANCISCO HURTADO QUIROS, INTERVENTOR DE LA
SUCURSAL 0146 - MALAGA - PLAZA DE LA MARINA DE LA
ENTIDAD UNICAJA BANCO, S.A..

CERTIFICA:

Que, consultados los archivos de esta Entidad, aparece la cuenta
número (IBAN) ES22 2103 0146 9502 3190 5631 con un saldo a SU
FAVOR el día 31 de diciembre de 2017 de 287.107,72 EUR.
Asimismo, dicha cuenta aparece a nombre de:

CENTRO MUNICIPAL DE INFORMATICA DE MALAGA, con N.I.F.:
P2900011D

Y para que así conste, y a petición del interesado, se extiende el
presente certificado en MALAGA a las 12 horas y 07 minutos de 16
de febrero de 2018.



Fdo.: D. FRANCISCO HURTADO QUIROS
INTERVENTOR, Sucursal: 0146 - MALAGA - PLAZA DE LA
MARINA.



BALANCE DE COMPROBACIÓN
(MEMORIA)

CUENTA	DESCRIPCION	SALDO INICIAL		MOVIMIENTOS		SALDO FINAL	
		DEUDOR	ACREEDOR	DEBE	HABER	DEUDOR	ACREEDOR
0000	Cuentas de control presupuestario. Presupuesto ejercicio corriente.			13.064.223,60	13.064.223,60		
0010	Presupuesto de gastos: créditos iniciales.			12.571.296,57	12.571.296,57		
0022	Presupuesto de gastos: modificaciones de crédito. Ampliaciones de crédito.			21.500,00	21.500,00		
0024	Presupuesto de gastos: modificaciones de crédito. Incorporaciones de remanentes de crédito.			161.427,03	161.427,03		
0025	Presupuesto de gastos: modificaciones de crédito. Créditos generados por ingresos.			310.000,00	310.000,00		
0030	Presupuesto de gastos: créditos definitivos. Créditos disponibles.			11.808.331,06	13.064.223,60		1.255.892,54
0040	Presupuesto de gastos: gastos autorizados.			11.442.347,06	11.808.331,06		365.984,00
0050	Presupuesto de gastos: gastos comprometidos.				11.442.347,06		11.442.347,06
0060	Presupuesto de ingresos: previsiones iniciales.			12.571.296,57	12.571.296,57		
0070	Presupuesto de ingresos: modificación de previsiones.			492.927,03	492.927,03		
0080	Presupuesto de ingresos: previsiones definitivas.			13.064.223,60		13.064.223,60	
1010	Patrimonio recibido. Aportación patrimonial dineraria.		10.062.942,35				10.062.942,35
1200	Resultados de ejercicios anteriores.		307.766,76		500.169,05		807.935,81
1290	Resultado del ejercicio.		500.169,05	500.169,05			
1300	Subvenciones para financiación inmovilizado no financiero y activos en estado de venta.		69.553,13				69.553,13
1800	Fianzas recibidas a largo plazo.		27.280,38	2.669,05	6.993,07		31.604,40
2060	Inmovilizaciones intangibles. Aplicaciones informáticas.	2.396.502,67		287.384,06		2.683.886,73	

BALANCE DE COMPROBACIÓN
(MEMORIA)

CUENTA	DESCRIPCIÓN	SALDO INICIAL		MOVIMIENTOS		SALDO FINAL	
		DEUDOR	ACREEDOR	DEBE	HABER	DEUDOR	ACREEDOR
2110	Inmovilizaciones materiales.Construcciones.	1.916.989,21				1.916.989,21	
2140	Inmovilizaciones materiales.Maquinaria y utillaje.	96.127,39				96.127,39	
2150	Inmovilizaciones materiales.Instalaciones técnicas y otras instalaciones.	679.813,96		82.764,11		762.578,07	
2160	Inmovilizaciones materiales.Mobiliario.	306.851,92				306.851,92	
2170	Inmovilizaciones materiales.Equipos para procesos de información.	15.418.273,24		517.151,82		15.935.425,06	
2180	Inmovilizaciones materiales.Elementos de transporte.	70.856,76				70.856,76	
2806	Amortización acumulada de aplicaciones informáticas.		1.393.764,85		391.606,69		1.785.371,54
2811	Amortización acumulada de construcciones.		211.555,74		22.014,46		233.570,20
2814	Amortización acumulada de maquinaria y utillaje.		15.747,47		3.309,31		19.056,78
2815	Amortización acumulada de instalaciones técnicas y otras instalaciones.		298.503,74		33.655,81		332.159,55
2816	Amortización acumulada de mobiliario.		111.133,07		9.158,71		120.291,78
2817	Amortización acumulada de equipos para procesos de información.		9.581.131,26		435.191,64		10.016.322,90
2818	Amortización acumulada de elementos de transporte.		44.543,53		1.713,27		46.256,80
4000	Acreedores presupuestarios.Operaciones de gestión.			9.303.310,42	9.774.954,97		471.644,55
4001	Acreedores presupuestarios.Otras cuentas a pagar.			21.500,00	21.500,00		
4003	Acreedores presupuestarios.Otras deudas.			486.142,90	887.299,99		401.157,09
4010	Acreedores presupuestarios.Operaciones de gestión.		746.295,66	746.295,66			

BALANCE DE COMPROBACIÓN
(MEMORIA)

CUENTA	DESCRIPCIÓN	SALDO INICIAL		MOVIMIENTOS		SALDO FINAL	
		DEUDOR	ACREEDOR	DEBE	HABER	DEUDOR	ACREEDOR
4013	Acreeedores presupuestarios.Otras deudas.		499.331,61	499.331,61			
4130	Acreeedores no presupuestarios.Operaciones de gestión.		161.427,03	161.427,03	5.781,60		5.781,60
43000	Operaciones de gestión.Ingreso Directo			3.648.550,61	202.969,75	3.445.580,86	
43002	Operaciones de gestión.Ingreso sin contraido previo			7.768.287,40	7.768.287,40		
43030	Otras inversiones financieras. Ingreso Directo			21.500,00	5.782,14	15.717,86	
43032	Otras inversiones financieras. Ingreso sin contraido previo			182,08	182,08		
43100	Operaciones de gestión. Ingreso Directo	2.542.305,28			2.542.305,28		
43130	Otras inversiones financieras.Ingreso Directo	7.285,00			7.045,00	240,00	
4400	Deudores no presupuestarios.Deudores por IVA repercutido.			21.623,63	21.623,63		
4750	Hacienda Pública,acreedor por IVA.		6.428,32	22.796,16	21.623,63		5.255,79
4751	Hacienda Pública, acreedor por retenciones practicadas.		188.168,44	1.313.773,12	1.310.914,99		185.310,31
4760	Seguridad Social.		25.267,41	311.102,19	311.789,12		25.954,34
4770	IVA repercutido.			21.623,63	21.623,63		
5440	Créditos a corto plazo al personal.			21.500,00	21.500,00		
5610	Fianzas y depósitos recibidos y constituidos a corto plazo.Depósitos recibidos a corto plazo.		138,00	1.590,00	1.584,00		132,00
57110	UNICAJA OPERATIVA	816.142,37		10.542.362,01	11.071.396,66	287.107,72	
6210	Servicios exteriores.Arrendamientos y cánones.			485.265,46			
6220	Servicios exteriores.Reparaciones y conservación.			661.697,99			

BALANCE DE COMPROBACIÓN
(MEMORIA)

CUENTA	DESCRIPCIÓN	SALDO INICIAL		MOVIMIENTOS		SALDO FINAL	
		DEUDOR	ACREEDOR	DEBE	HABER	DEUDOR	ACREEDOR
6230	Servicios exteriores.Servicios de profesionales independientes.			81.800,82			
6250	Servicios exteriores.Primas de seguros.			10.190,87			
6280	Servicios exteriores.Suministros.			66.039,41			
6290	Servicios exteriores.Comunicaciones y otros servicios.			849.494,65			
6300	Tributos de carácter local.			13.538,44			
6400	Gastos de personal y prestaciones sociales.Sueldos y salarios.			5.829.266,23			
6420	Gastos de personal y prestaciones sociales.Cotizaciones sociales a cargo del empleador.			1.507.567,89			
6440	Gastos de personal y prestaciones sociales.Otros gastos sociales.			114.447,78			
6806	Amortización de aplicaciones informáticas.			391.606,69			
6811	Amortización de construcciones.			22.014,46			
6814	Amortización de maquinaria y utillaje.			3.309,31			
6815	Amortización de instalaciones técnicas y otras instalaciones.			33.655,81			
6816	Amortización de mobiliario.			9.158,71			
6817	Amortización de equipos para procesos de información.			435.191,64			
6818	Amortización de elementos de transporte.			1.713,27			
7500	Transferencias.De la entidad o entidades propietarias.				10.421.296,57		
75300	Subv. financ. del inmovil. no financ. en el ejercicio por amortiz.De la entidad o entidades propiet.				9.211,98		

BALANCE DE COMPROBACIÓN
(MEMORIA)

CUENTA	DESCRIPCIÓN	SALDO INICIAL		MOVIMIENTOS		SALDO FINAL	
		DEUDOR	ACREEDOR	DEBE	HABER	DEUDOR	ACREEDOR
7620	Ingresos de créditos.				182,08		
7760	Ingresos por arrendamientos.				102.969,75		
7770	De activos no corrientes, de gestión ordinaria y excepcionales. Otros ingresos.				5.271,70		
8400	Imput. subv. financ. de inmovil. no financ. y de activos en venta.De la entidad o entidades propiet.			9.211,98		9.211,98	
9400	Ingr. subv. para financ. inmovil. no financ. y activos en venta.De la entidad o entidades propiet.				887.299,99		887.299,99

(

<

1. RESUMEN GENERAL DE COSTES 2017

CENTRO MUNICIPAL DE INFORMÁTICA		
ELEMENTOS	IMPORTE	%
COSTE DEL PERSONAL	7.458.750,96 €	70,9279%
Sueldos y salarios	5.829.266,23 €	55,4326%
Indemnización	- €	0,0000%
Cotizaciones sociales a cargo del empleador	1.507.567,88 €	14,3360%
Otros costes sociales	114.447,78 €	1,0883%
Indemnizaciones por razón del servicio	7.469,07 €	0,0710%
Transporte del personal	- €	0,0000%
ADQUISICIÓN DE BIENES Y SERVICIOS	10.435,40 €	0,0992%
Coste de materiales de repografía e imprenta	- €	0,0000%
Costes de otros materiales	- €	0,0000%
Trabajos realizados por otras entidades	10.435,40 €	0,0992%
SERVICIOS EXTERIORES	2.136.584,73 €	20,3175%
Arrendamiento y cánones	485.265,46 €	4,6146%
Reparación y conservación	661.697,99 €	6,2923%
Servicios de profesionales independientes	81.800,82 €	0,7779%
Tranportes	- €	0,0000%
Publicidad, propaganda y relaciones públicas	6.371,78 €	0,0606%
Suministros	66.039,41 €	0,6280%
Comunicaciones	782.242,30 €	7,4386%
Costes diversos	53.166,97 €	0,5056%
TRIBUTOS	13.538,44 €	0,1287%
COSTES CALCULADOS	896.649,89 €	8,5266%
Amortización	896.649,89 €	8,5266%
COSTES FINANCIEROS	- €	0,0000%
COSTES DE TRANSFERENCIAS	- €	0,0000%
OTROS COSTES	- €	0,0000%
TOTAL	10.515.959,42 €	100,0000%

2.2. RESUMEN DEL COSTE POR ELEMENTOS DE LAS ACTIVIDADES 2017

CENTRO MUNICIPAL DE INFORMÁTICA			
ELEMENTOS	Costes directos	Costes indirectos	Coste Total
Callejero y Rotulación calles de Málaga			
COSTES DE PERSONAL	274.008,71	28.421,56	302.430,27
ADQUISICIÓN DE BIENES Y SERVICIOS	3.626,37	0,00	3.626,37
SERVICIOS EXTERIORES	58.766,98	1.558,38	60.325,36
TRIBUTOS		475,46	475,46
AMORTIZACIONES		2.453,12	2.453,12
COSTES FINANCIEROS			
COSTES DE TRANSFERENCIAS			
OTROS COSTES			
Mantenimiento y gestión de la infraestructura informática municipal (Hardware y Software)			
COSTES DE PERSONAL	6.182.364,78	698.473,58	6.880.838,36
ADQUISICIÓN DE BIENES Y SERVICIOS	6.809,03	0,00	6.809,03
SERVICIOS EXTERIORES	1.251.272,01	38.297,83	1.289.569,84
TRIBUTOS		11.684,59	11.684,59
AMORTIZACIONES	826.798,33	60.286,64	887.084,97
COSTES FINANCIEROS			
COSTES DE TRANSFERENCIAS			
OTROS COSTES			
Gestión de las comunicaciones municipales			
COSTES DE PERSONAL	193.085,88	82.396,46	275.482,34
ADQUISICIÓN DE BIENES Y SERVICIOS			
SERVICIOS EXTERIORES	782.171,68	4.517,86	786.689,54
TRIBUTOS		1.378,39	1.378,39
AMORTIZACIONES		7.111,80	7.111,80
COSTES FINANCIEROS			
COSTES DE TRANSFERENCIAS			
OTROS COSTES			

3. RESUMEN DE COSTES POR ACTIVIDADES 2017

CENTRO MUNICIPAL DE INFORMÁTICA		
ACTIVIDADES	IMPORTE	%
Callejero y Rotulación calles de Málaga	369.310,57	3,5119%
Mantenimiento y gestión de la infraestructura informática municipal (Hardware y Software)	9.075.986,78	86,3068%
Gestión de las comunicaciones municipales	1.070.662,07	10,1813%
TOTAL	10.515.959,42	100,00%



111